

# 6国補第66-102号枝線工事

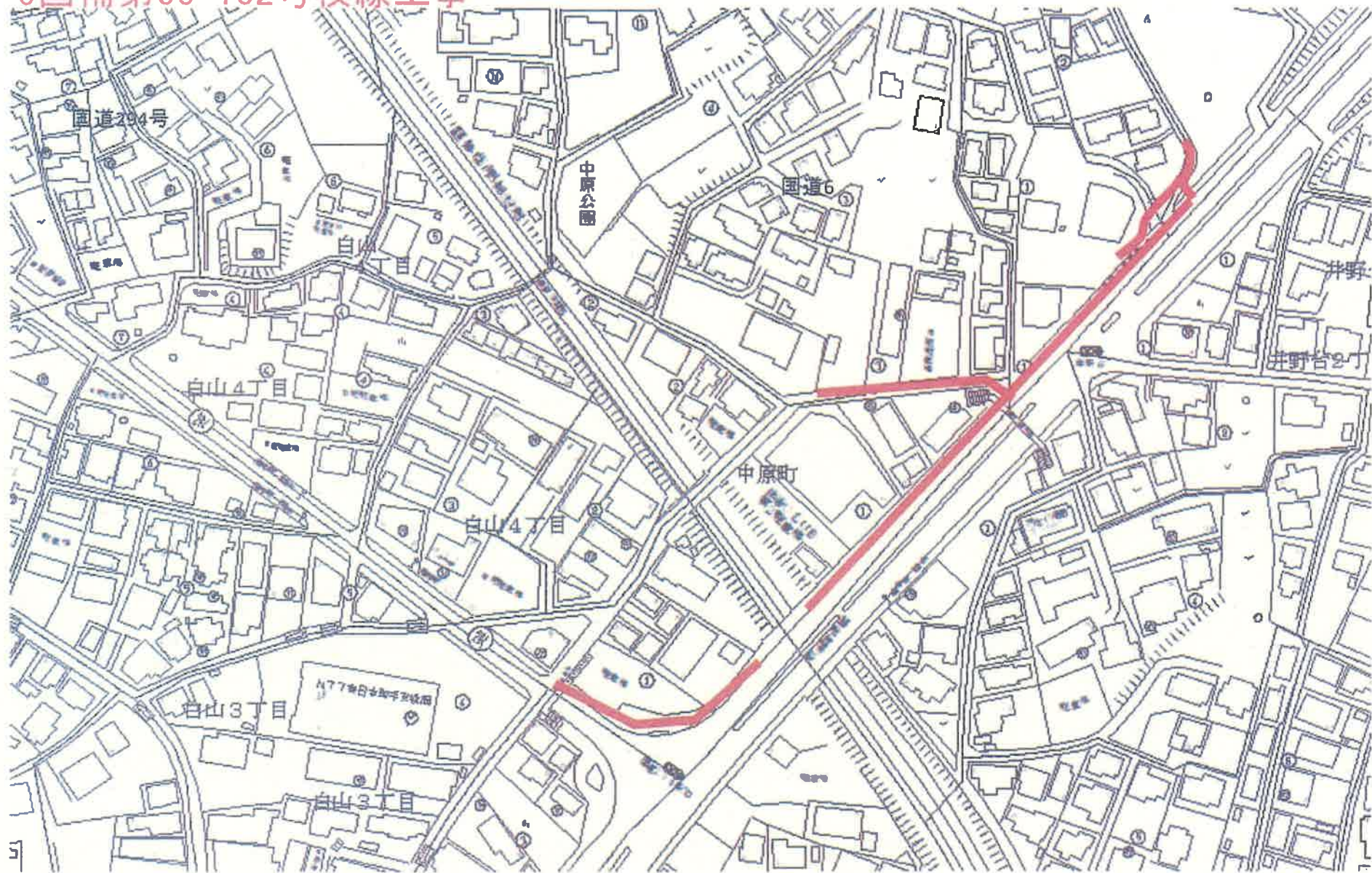

# 6国補第66-103号MP機械・電気設備工事

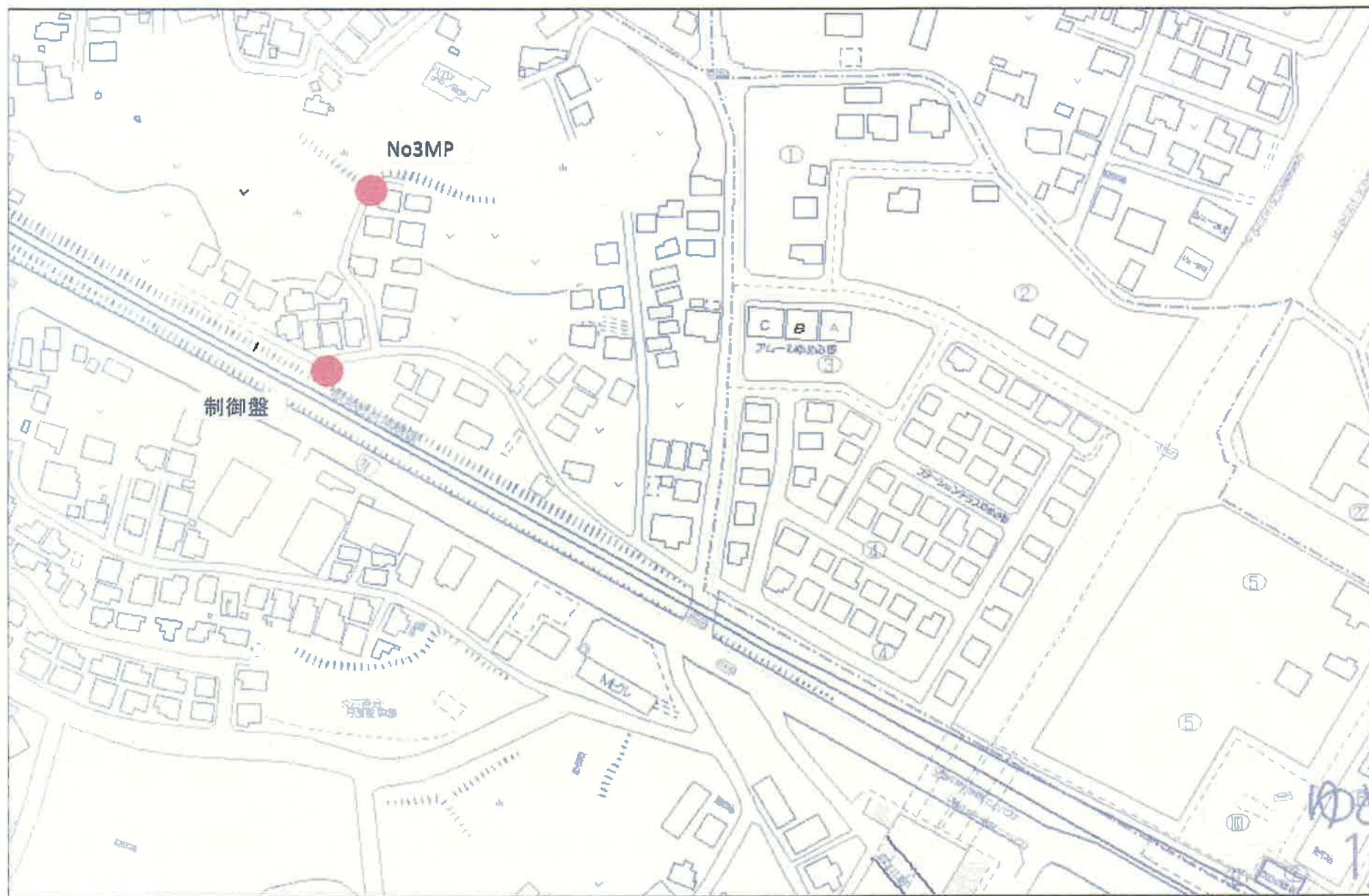

# 6单独第66-104号MP機械・電気設備工事

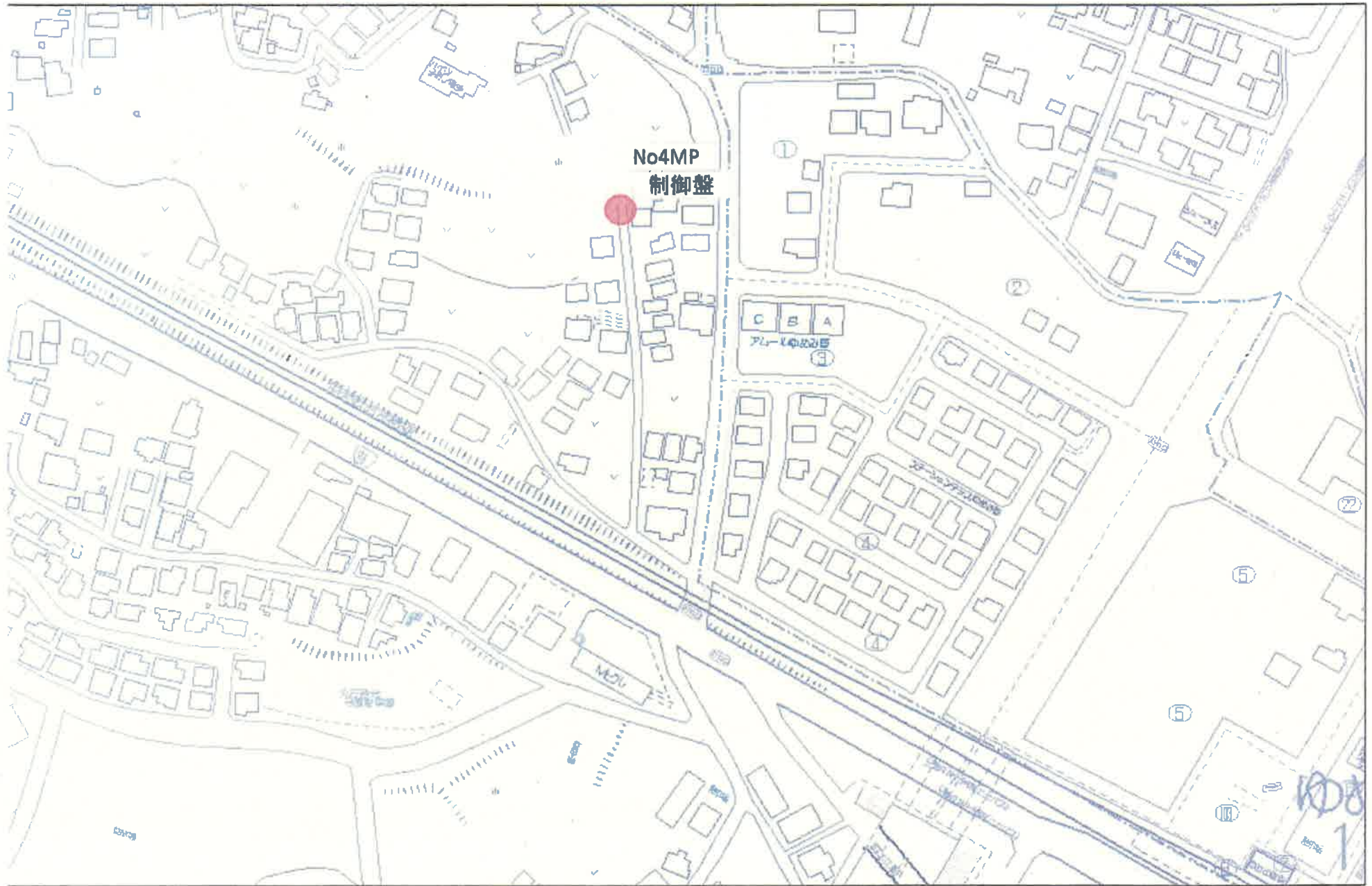

# 6国補第66-105号枝線工事

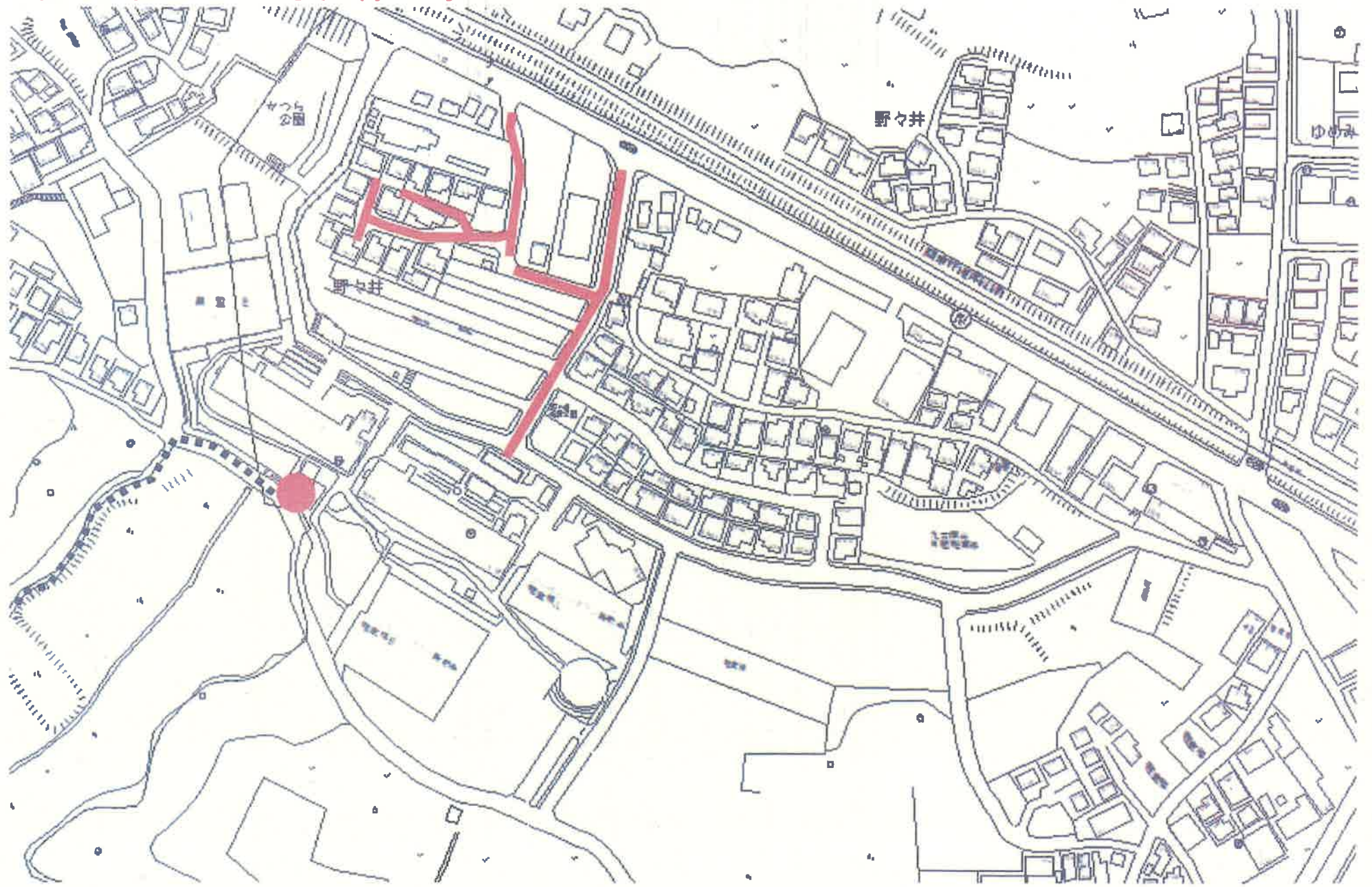

# 6国補第66-106号枝線工事

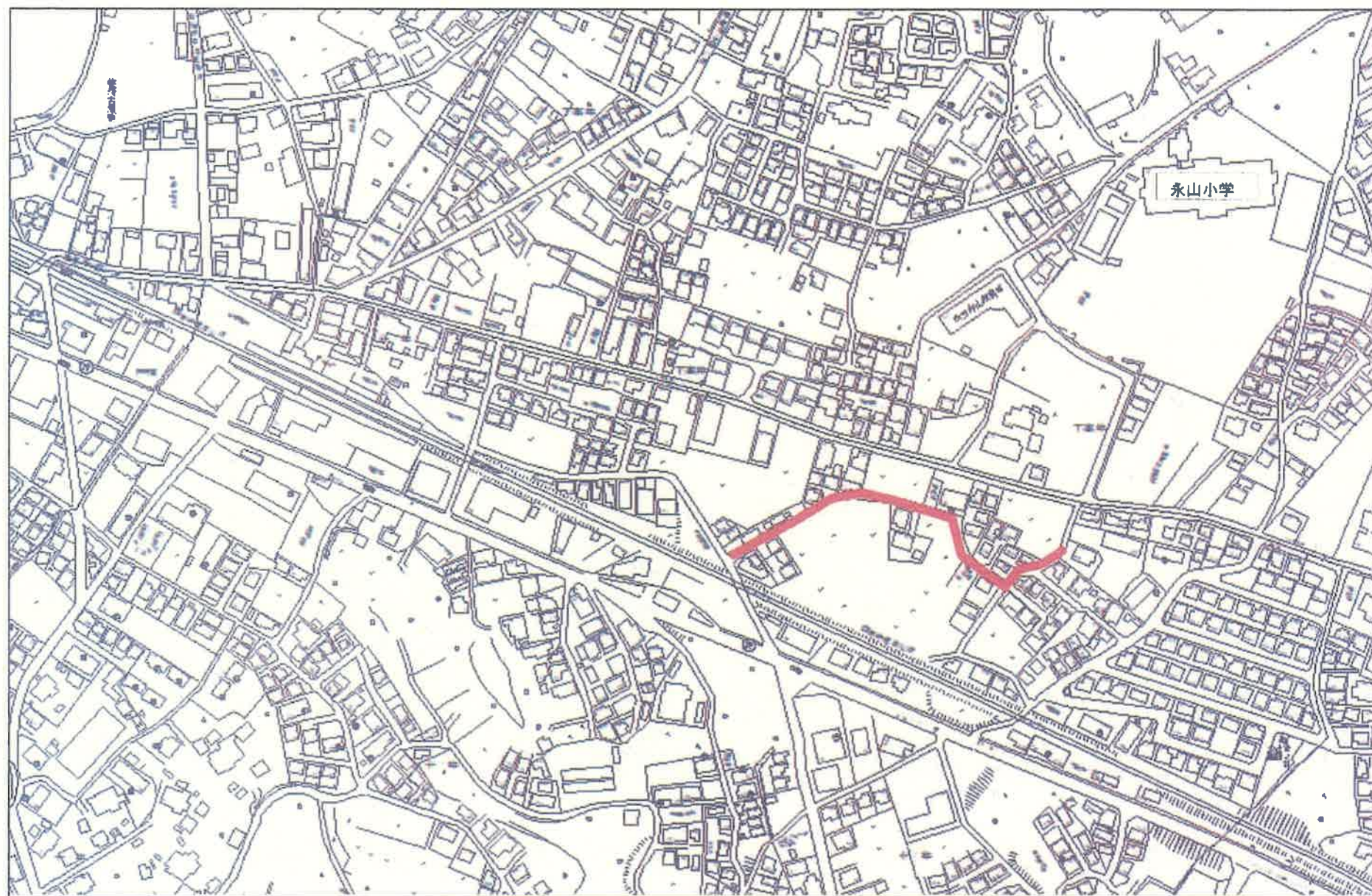

# 6国補第66-107号枝線工事

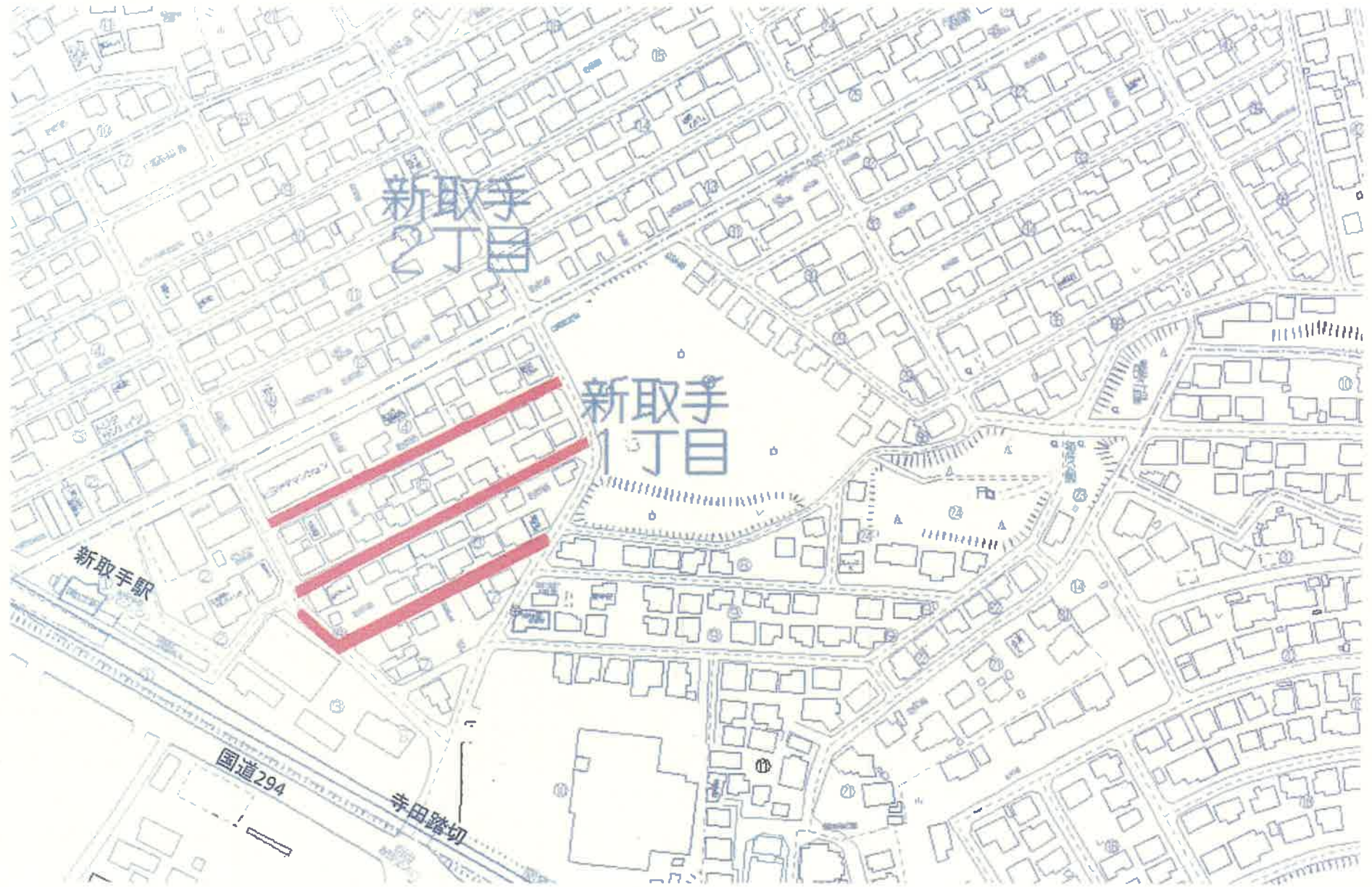

# 6国補第66-108号枝線工事

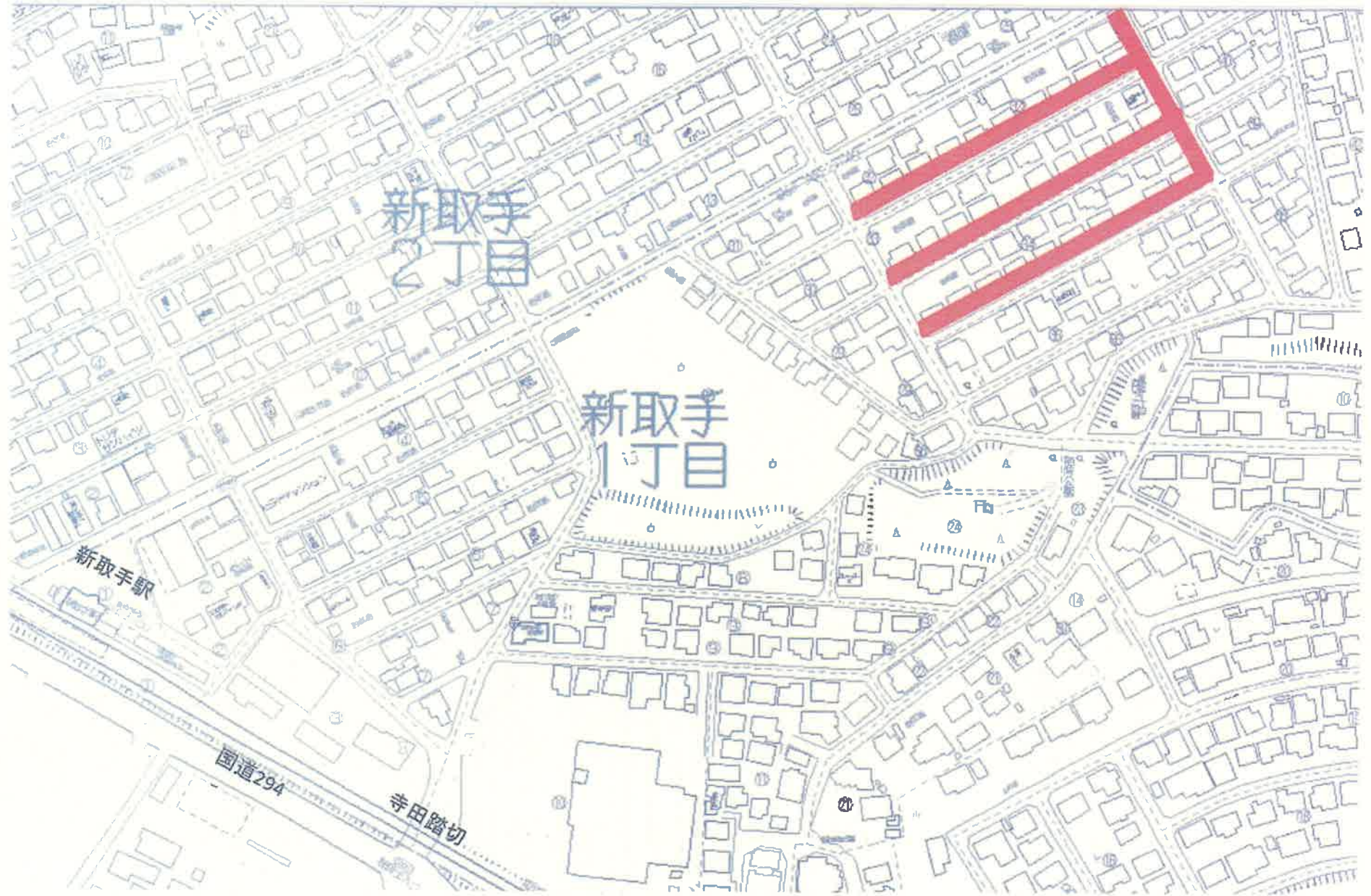

# 6国補第66-109号枝線工事





6国補第66-110号舗装復旧工事

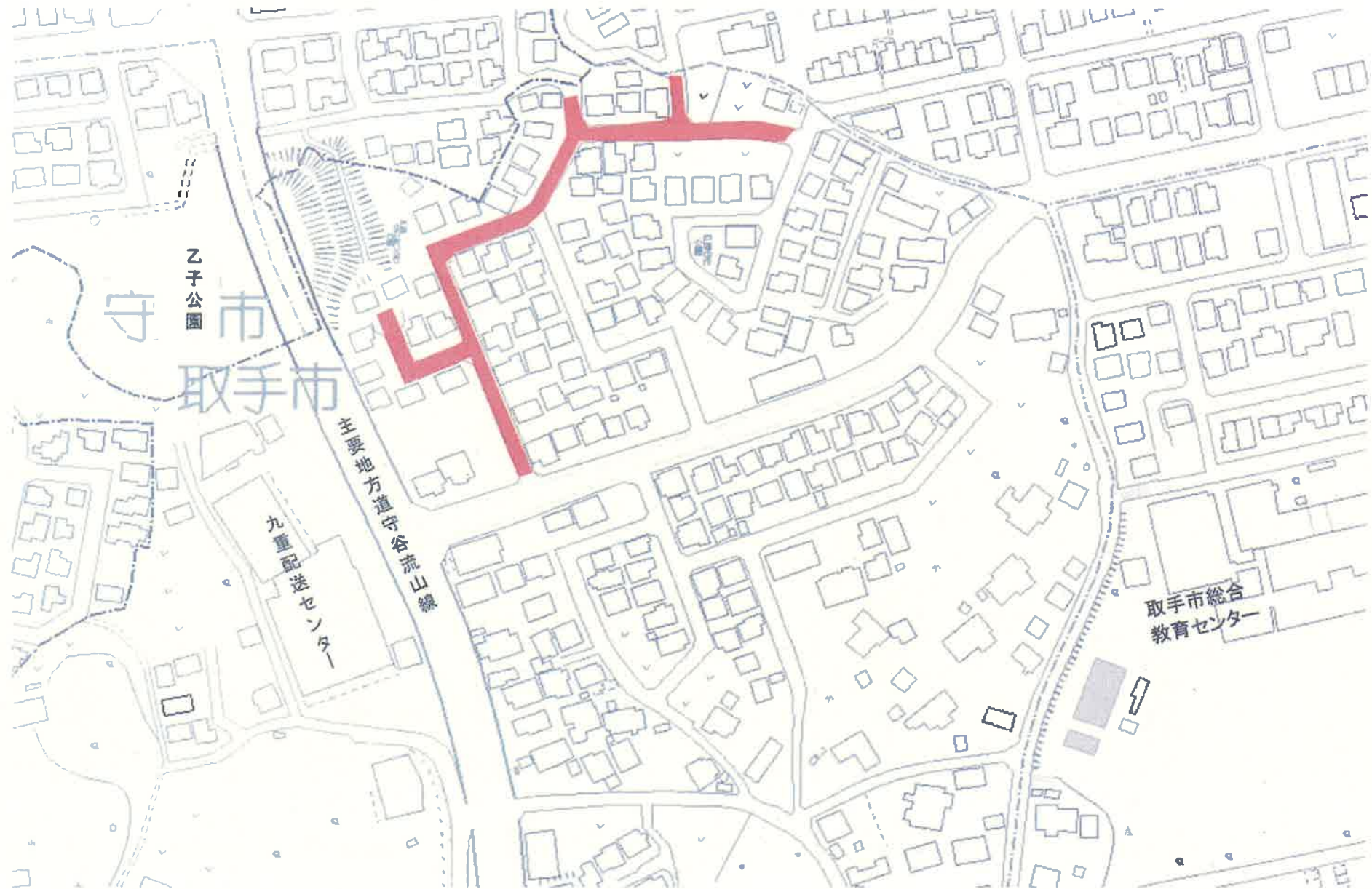

6国補第66-111号舗装復旧工事①

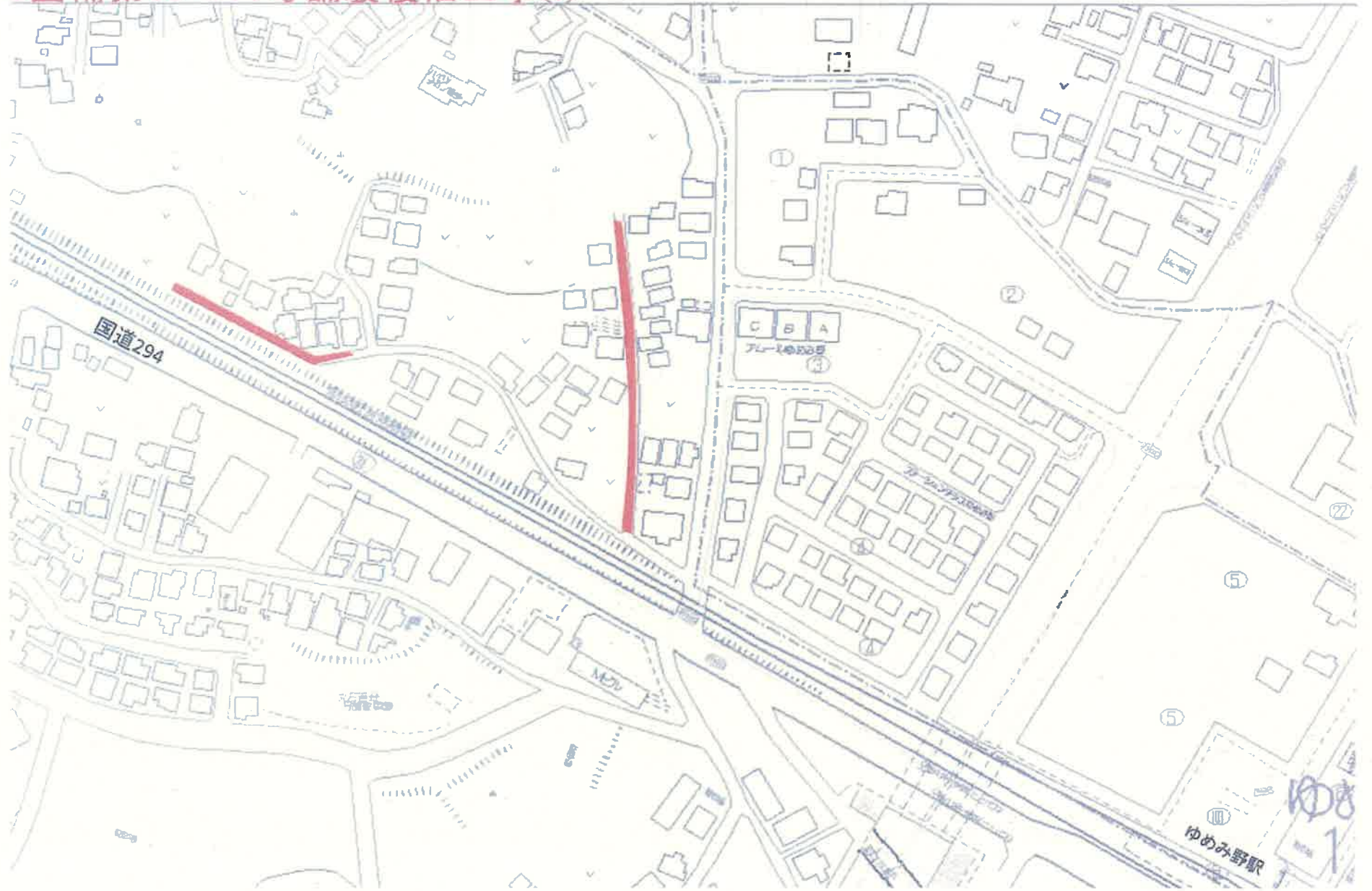

# 6国補第66-111号舗装復旧工事②

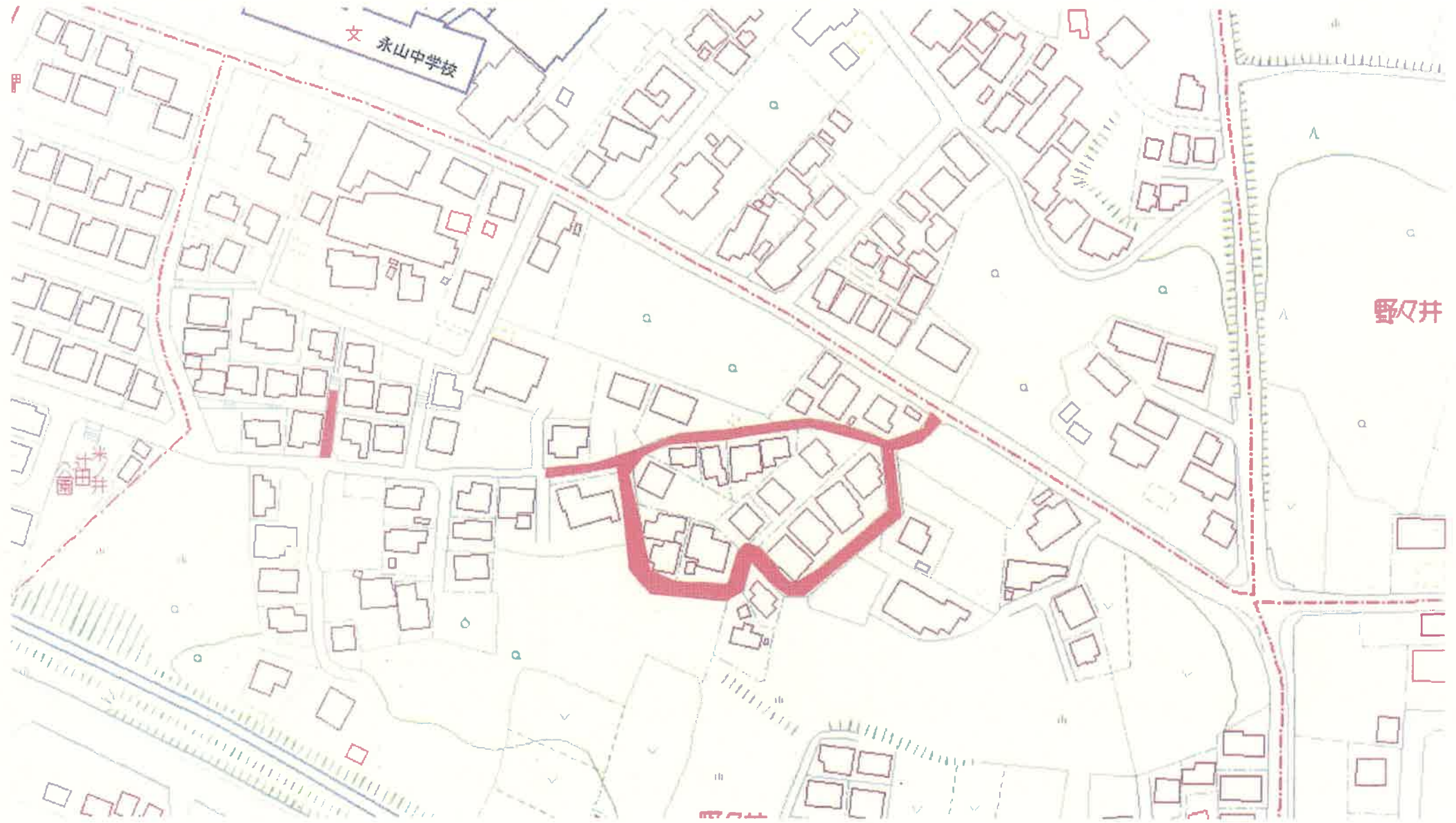

# 6国補第66-112号舗装復旧工事



# 6国補第66-113号舗装復旧工事

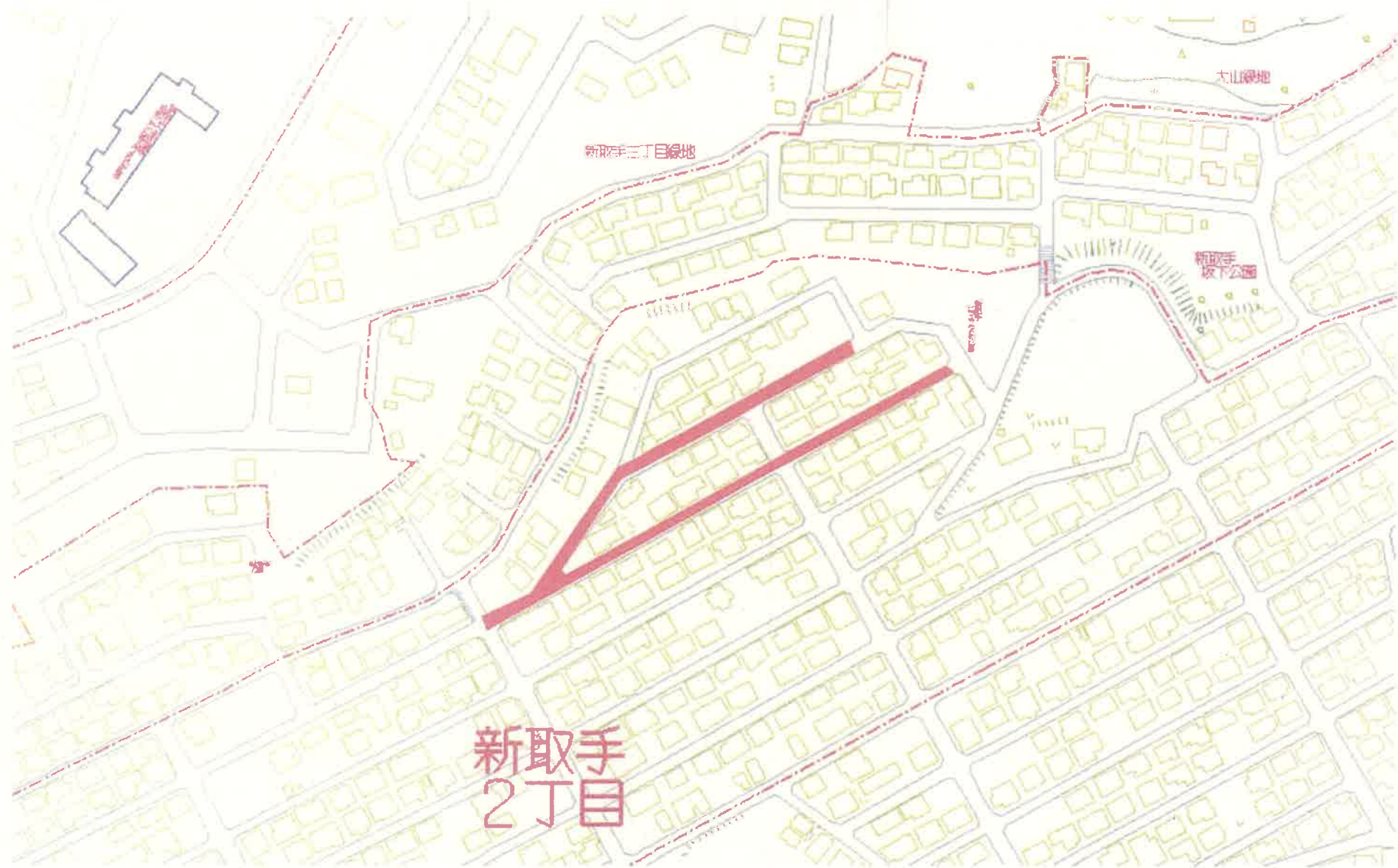

# 6国補第66-114号舗装復旧工事①

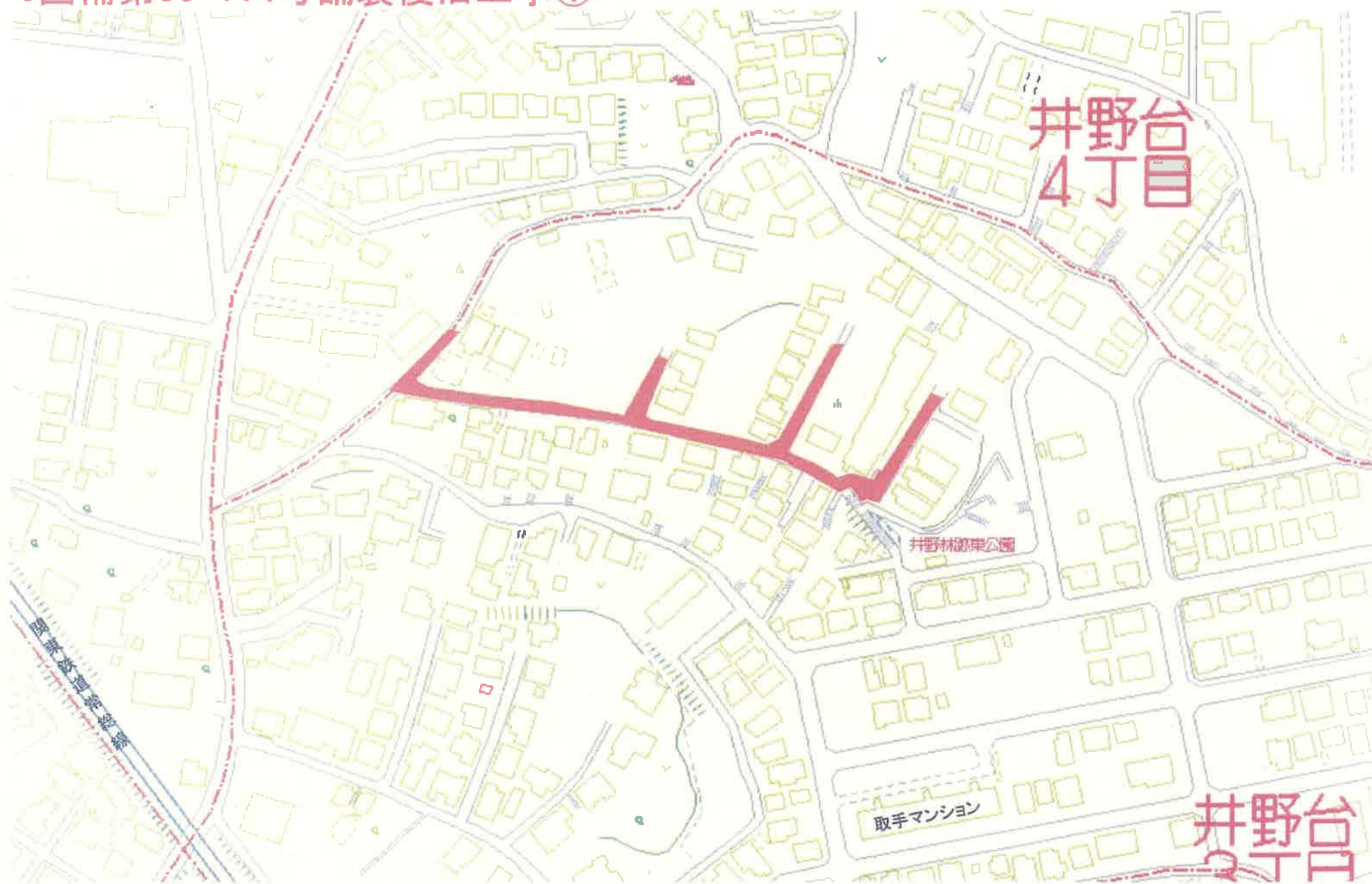

6国補第66-114号舗装復旧工事②



# 6国補第66-115号舗装復旧工事①

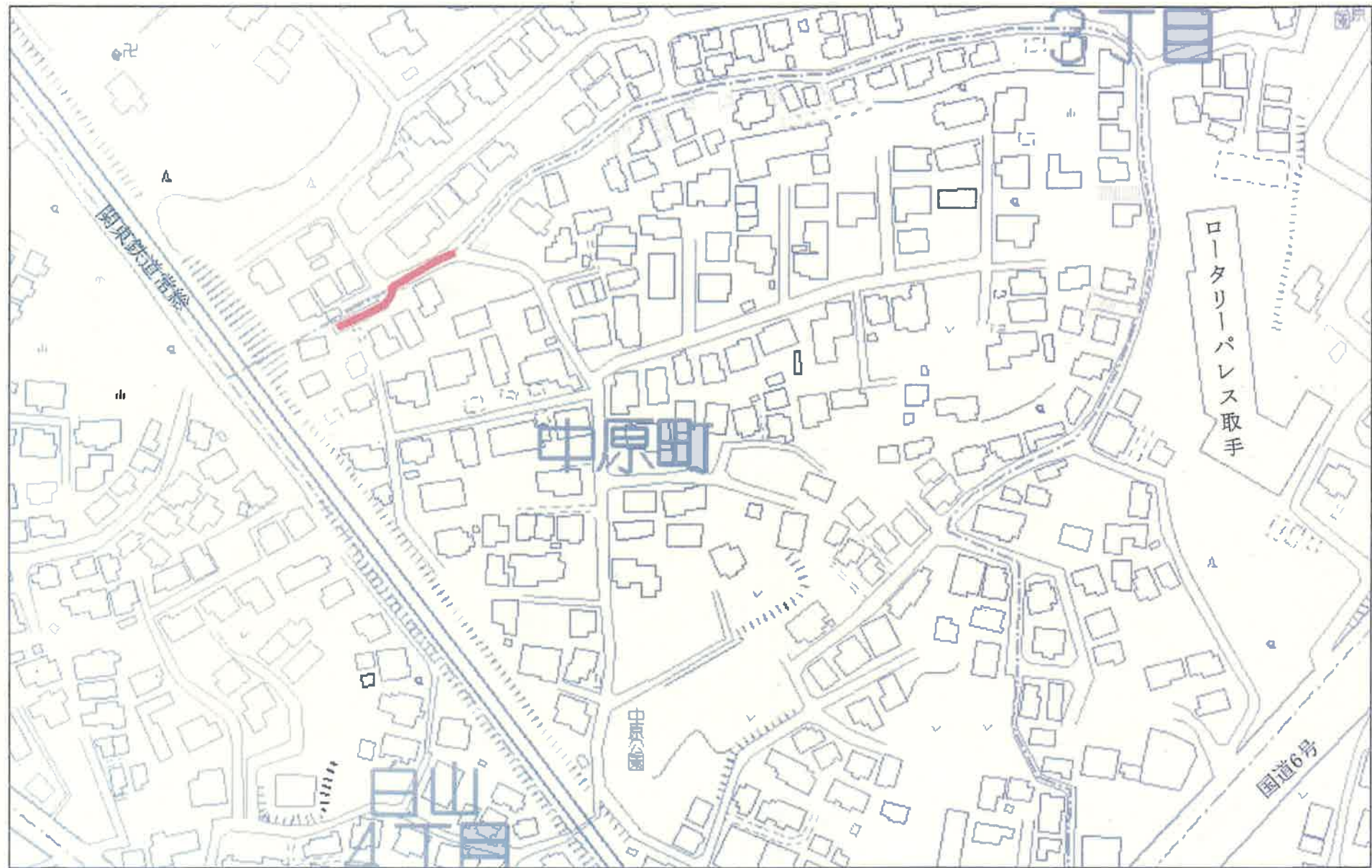



6国補第66-115号舗装復旧工事②

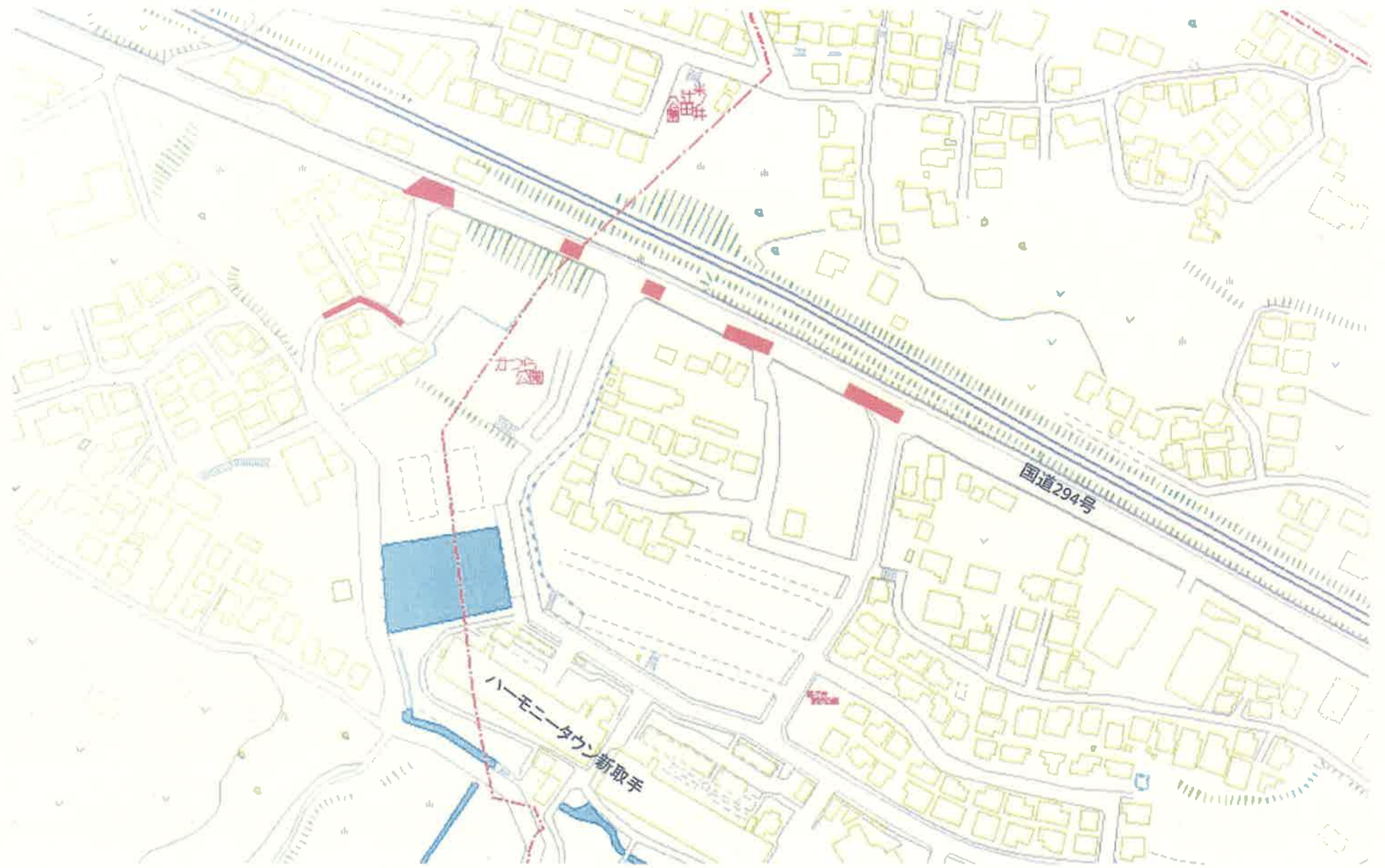

# 6国補第66-115号舗装復旧工事③

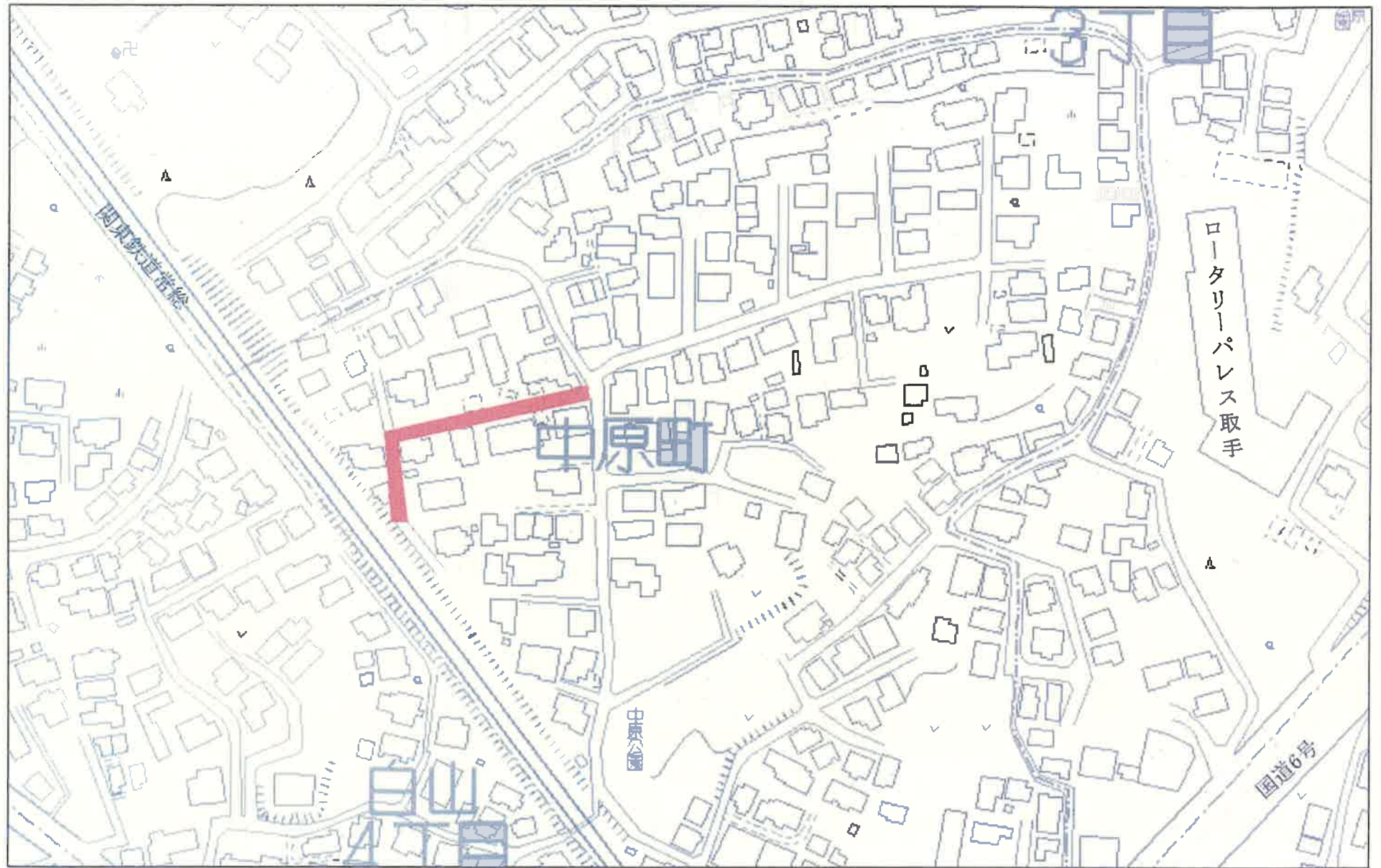

6国補第66-116号舗装復旧工事①

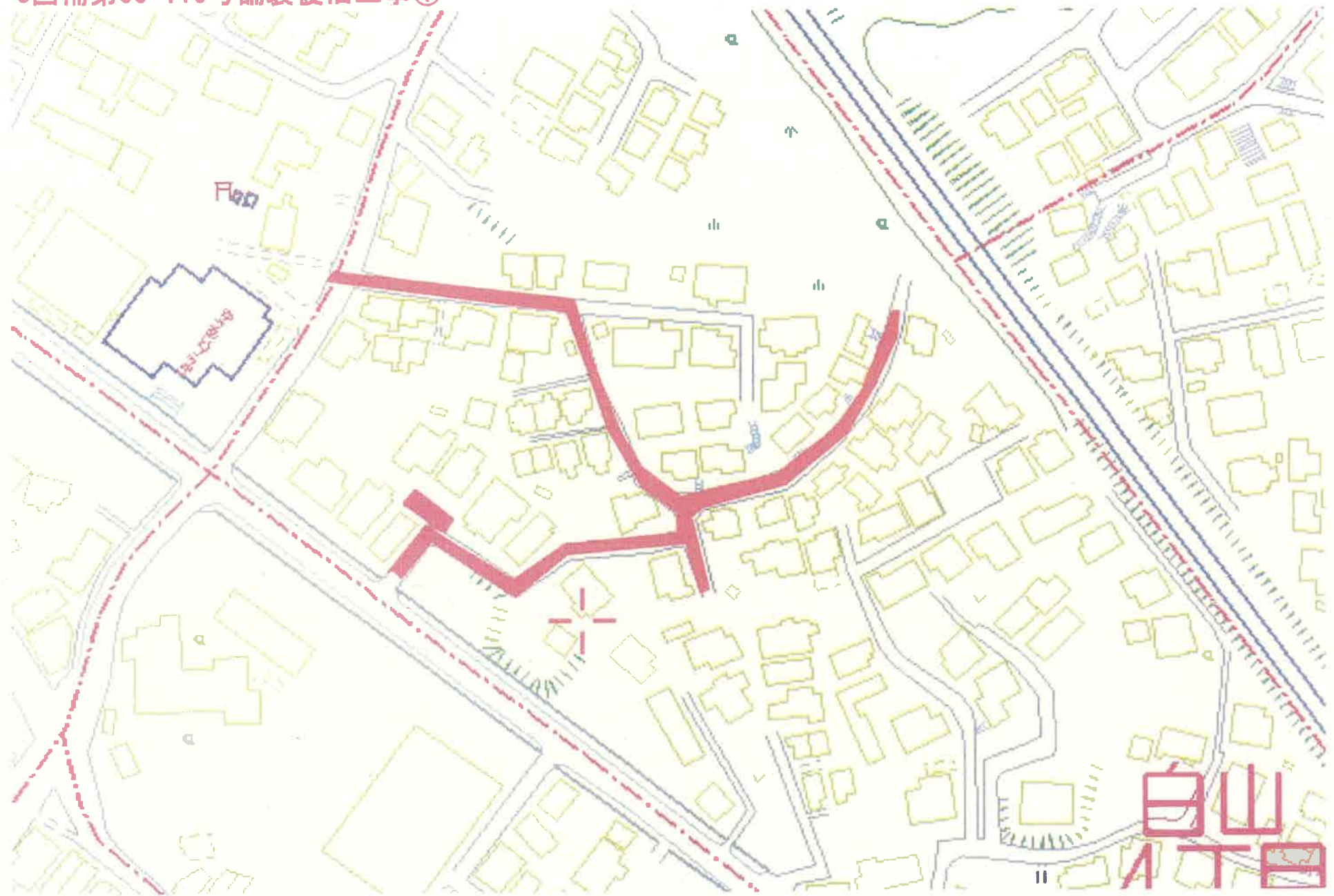

6国補第66-116号舗装復旧工事②

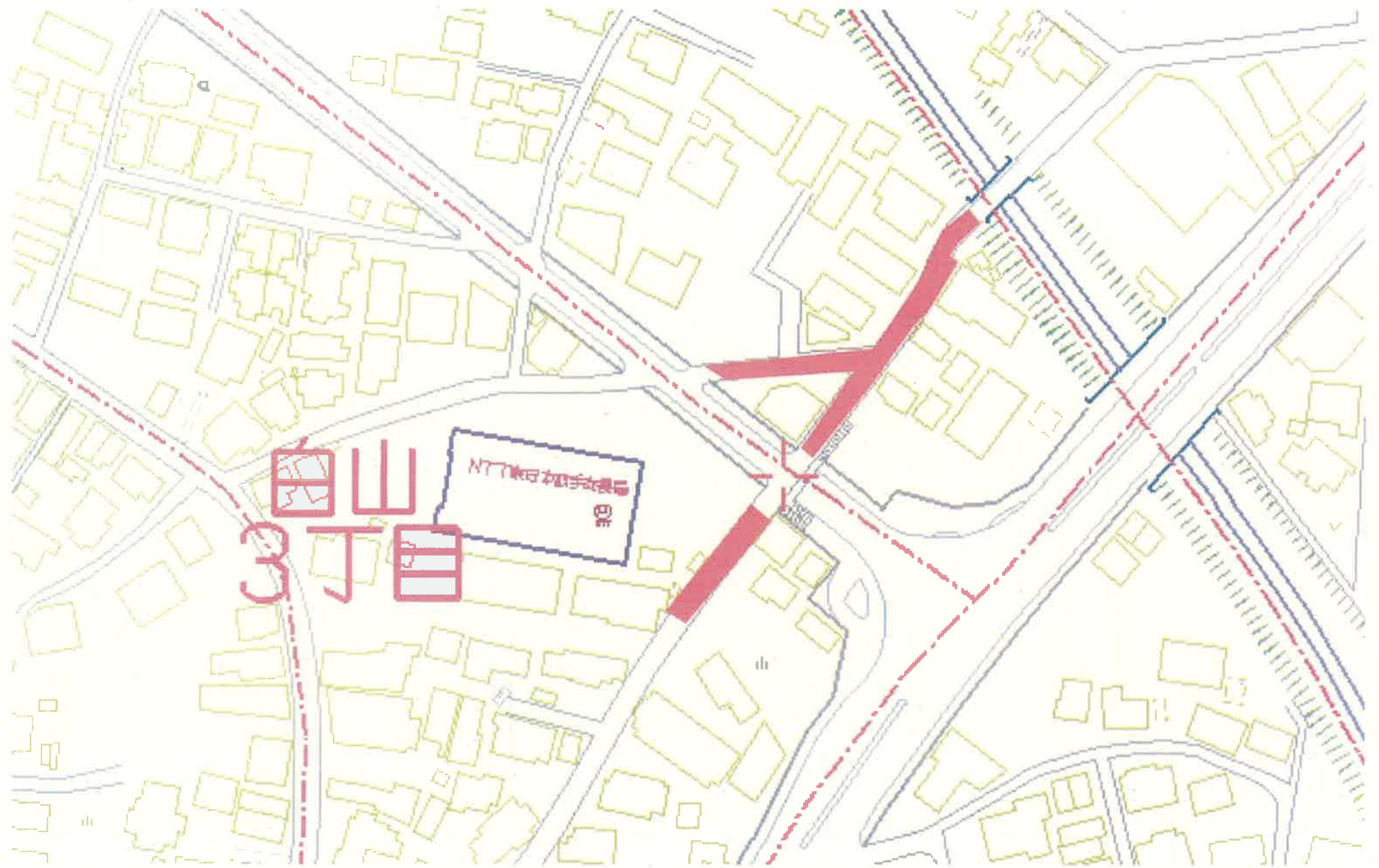

# 6国補第66-117号舗装復旧工事①

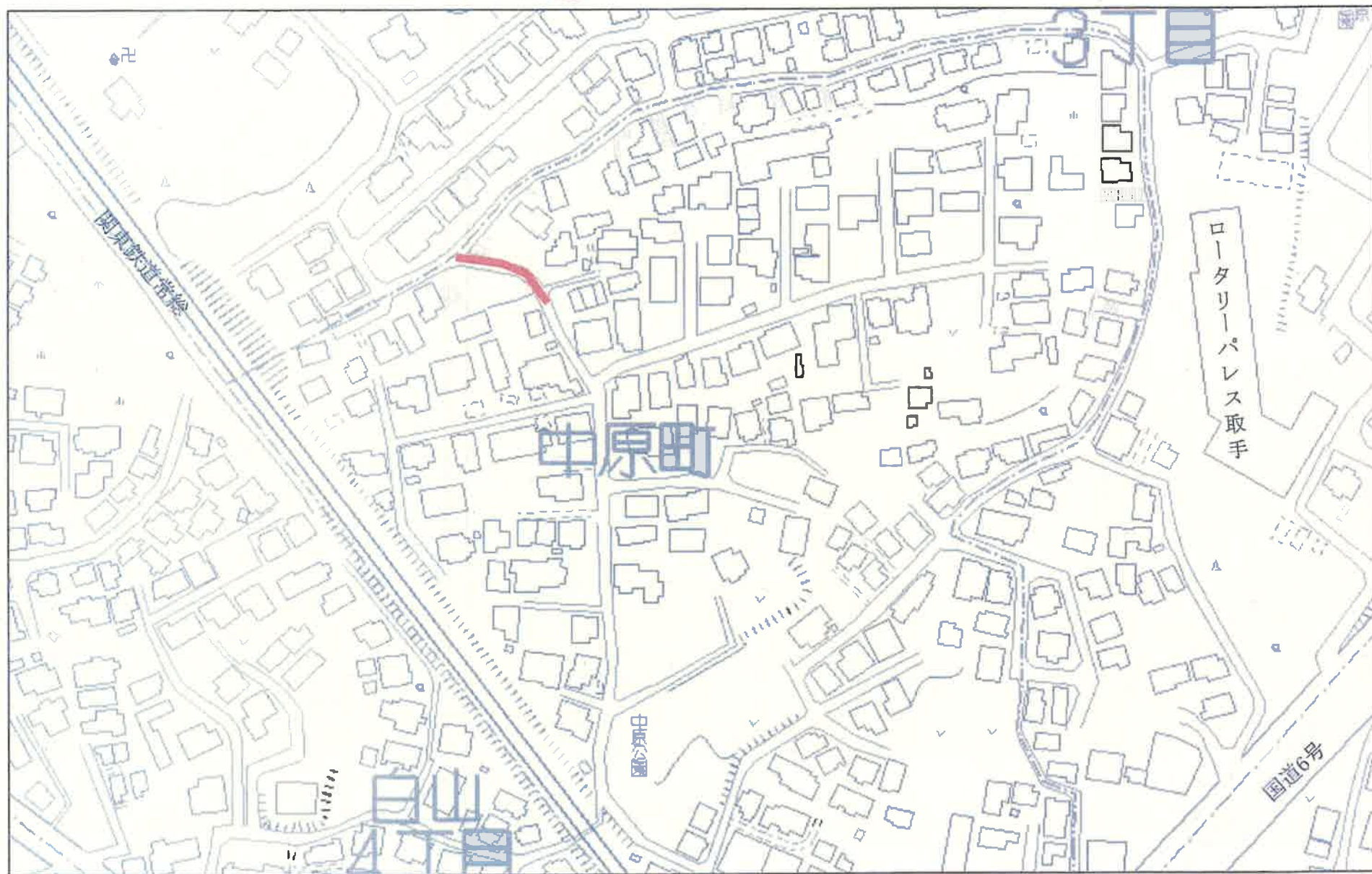

6国補第66-117号舗装復旧工事②

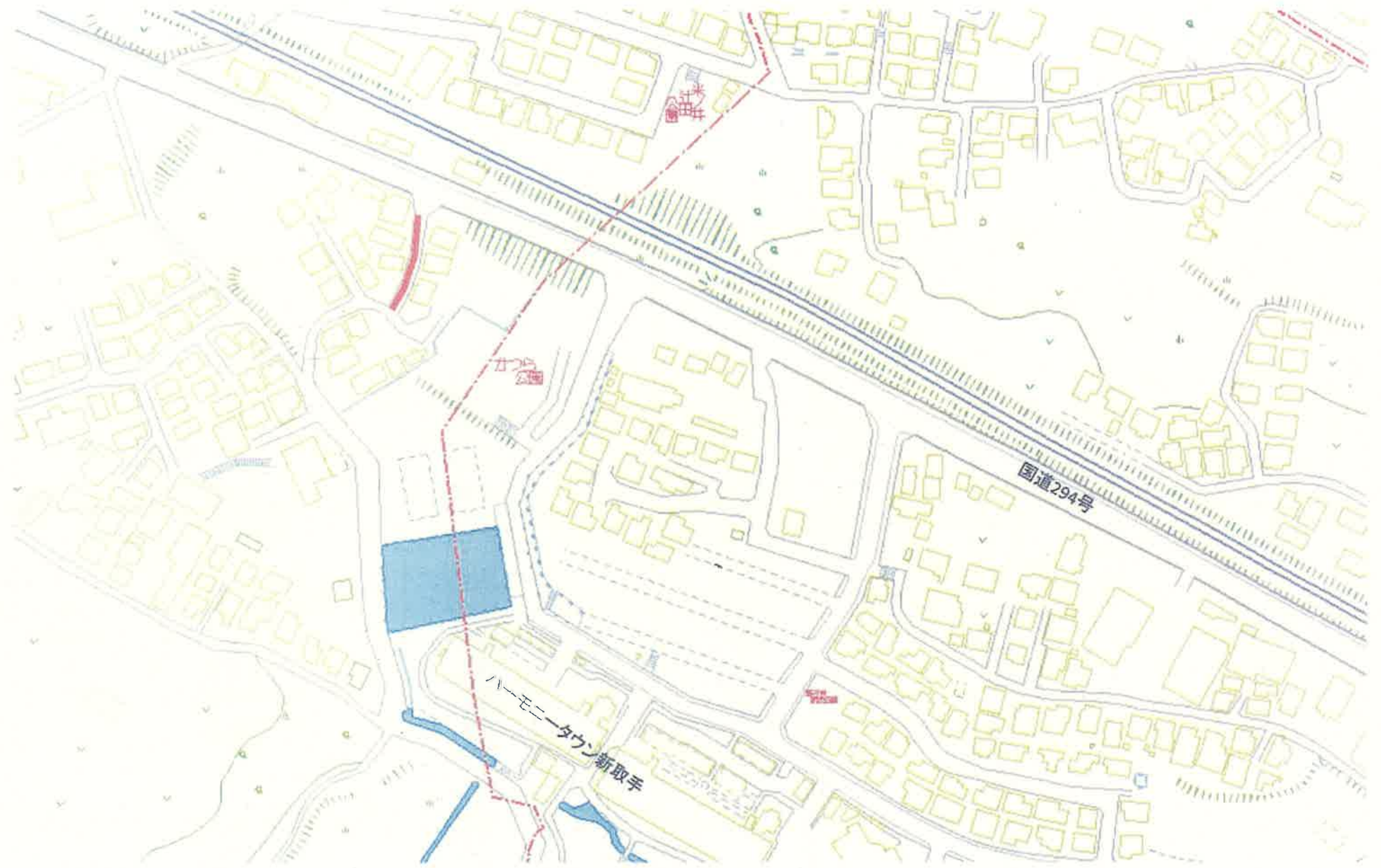

6国補第66-117号舗装復旧工事③



6国補第66-201号枝線工事①

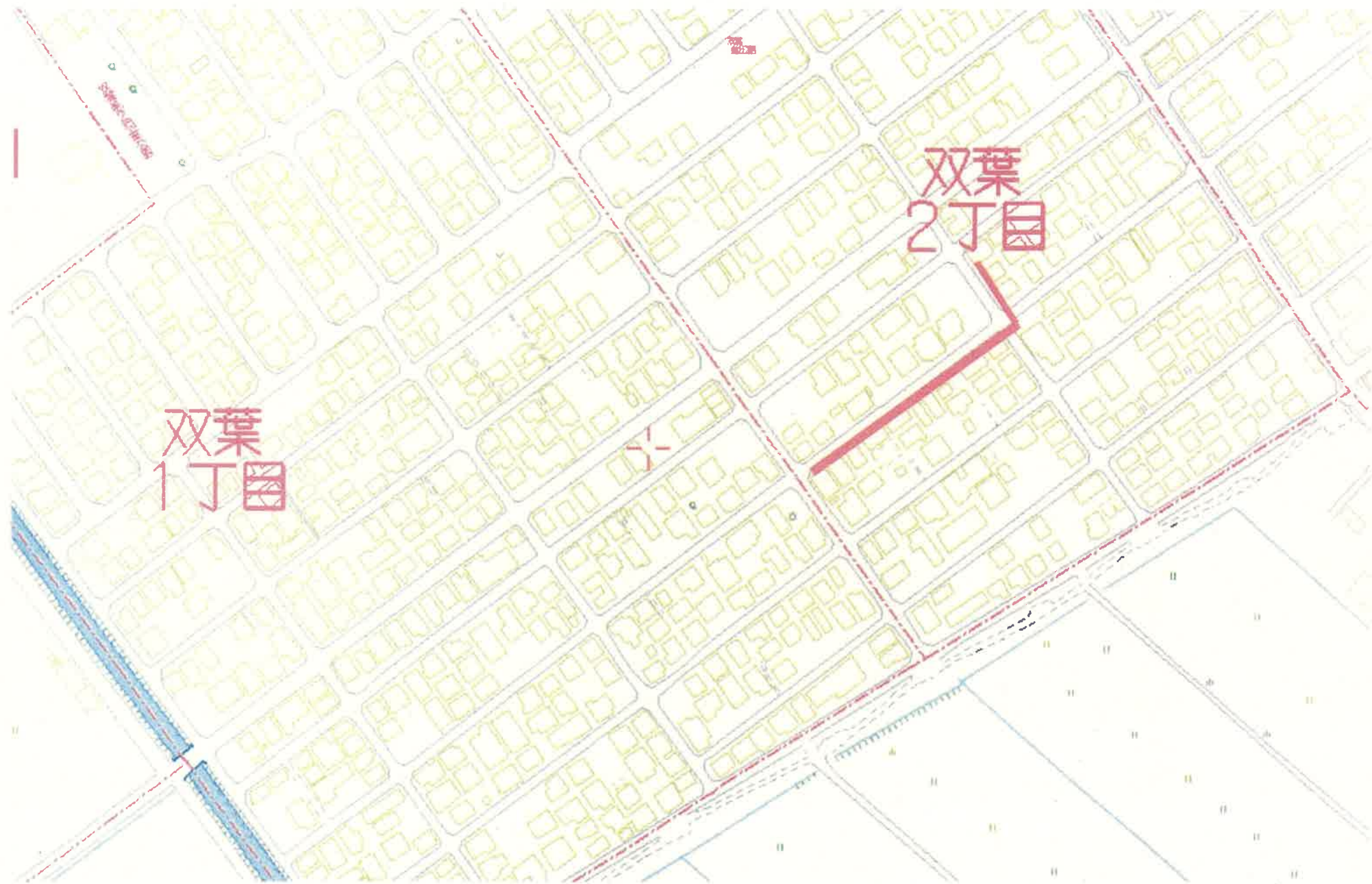



# 6国補第66-201号枝線工事②



# 6单独第66-202号舖装復旧工事

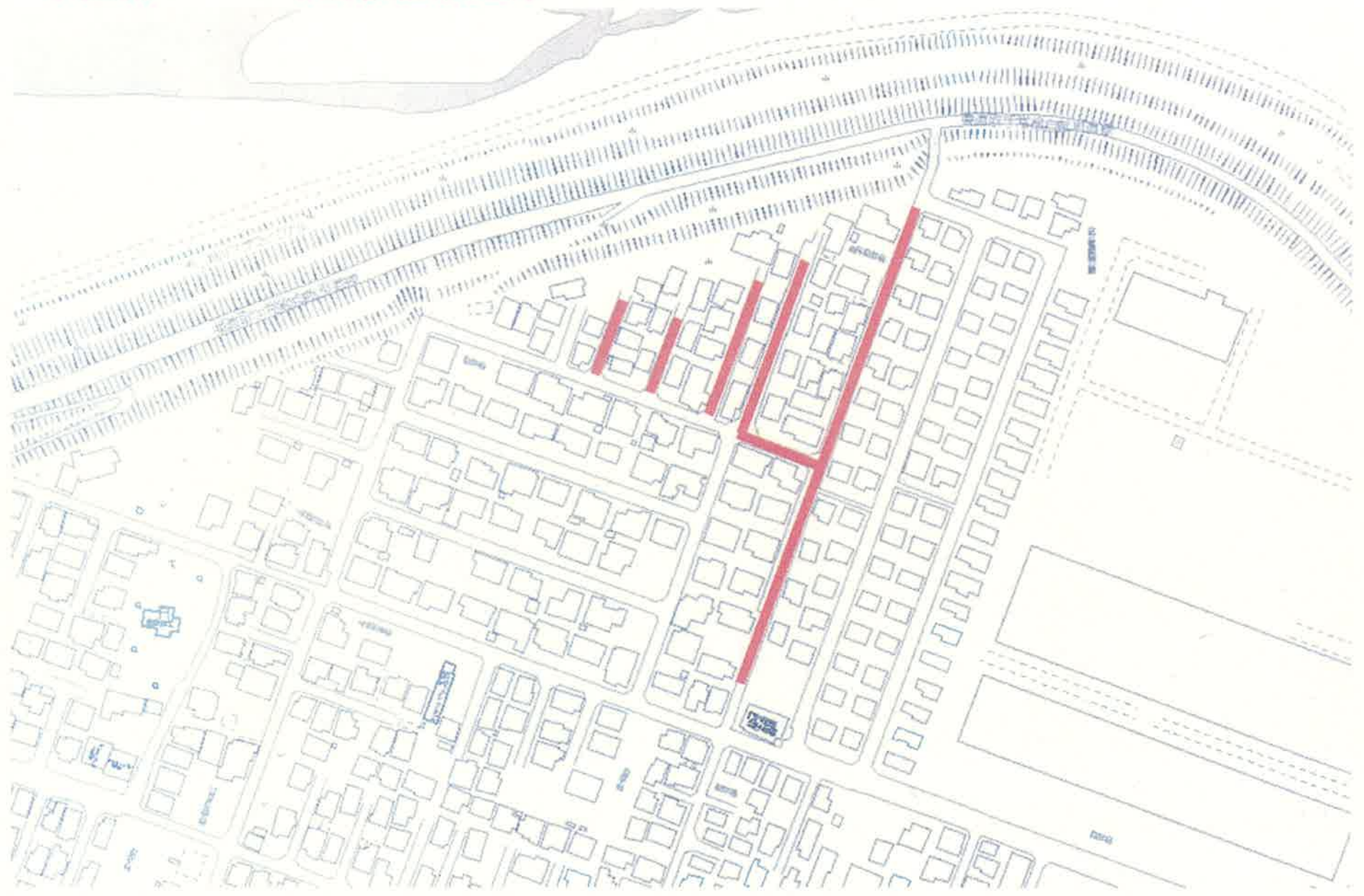

# 6国補第66-203号舗装復旧工事

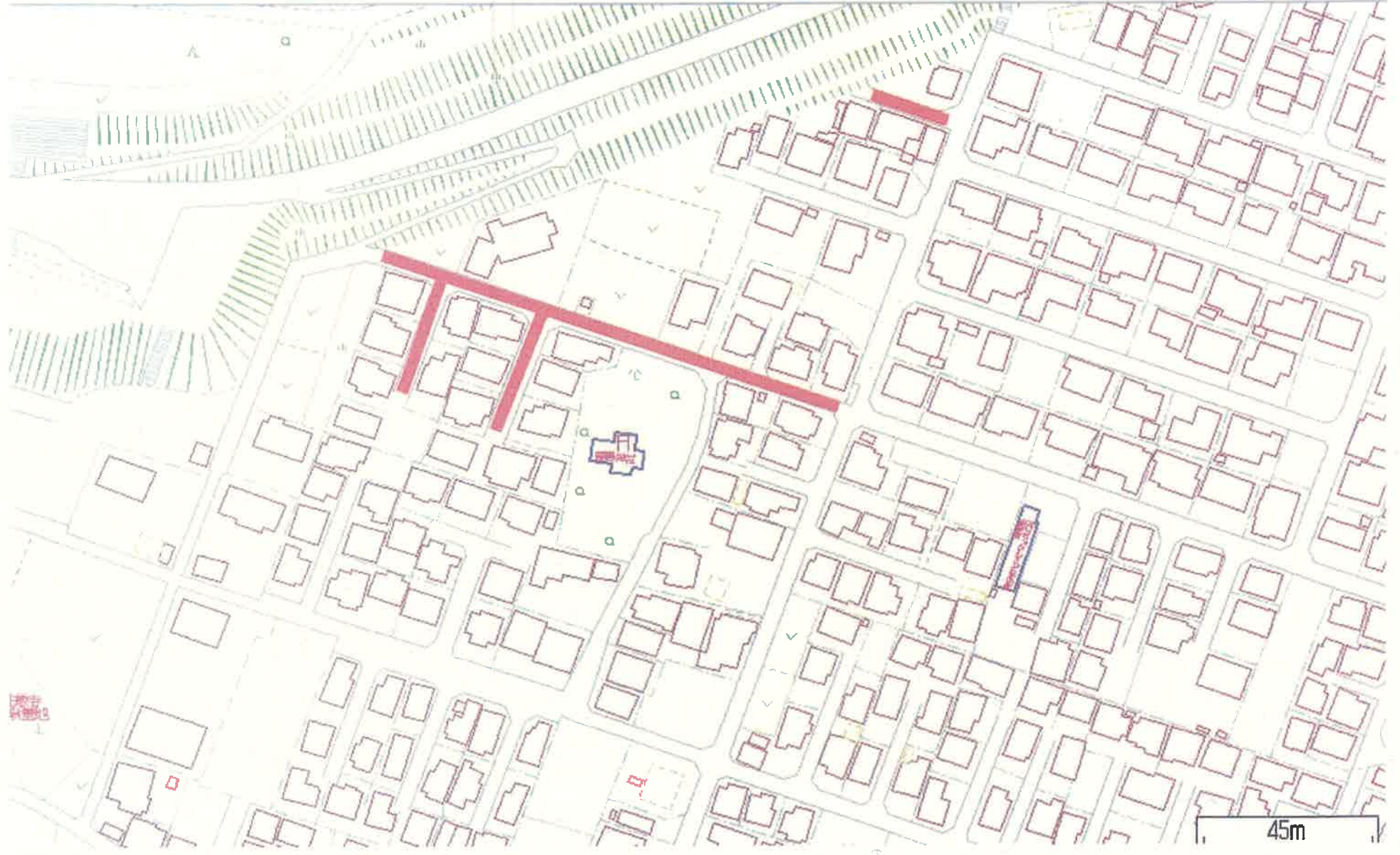

6国補第66-204号舗装復旧工事①

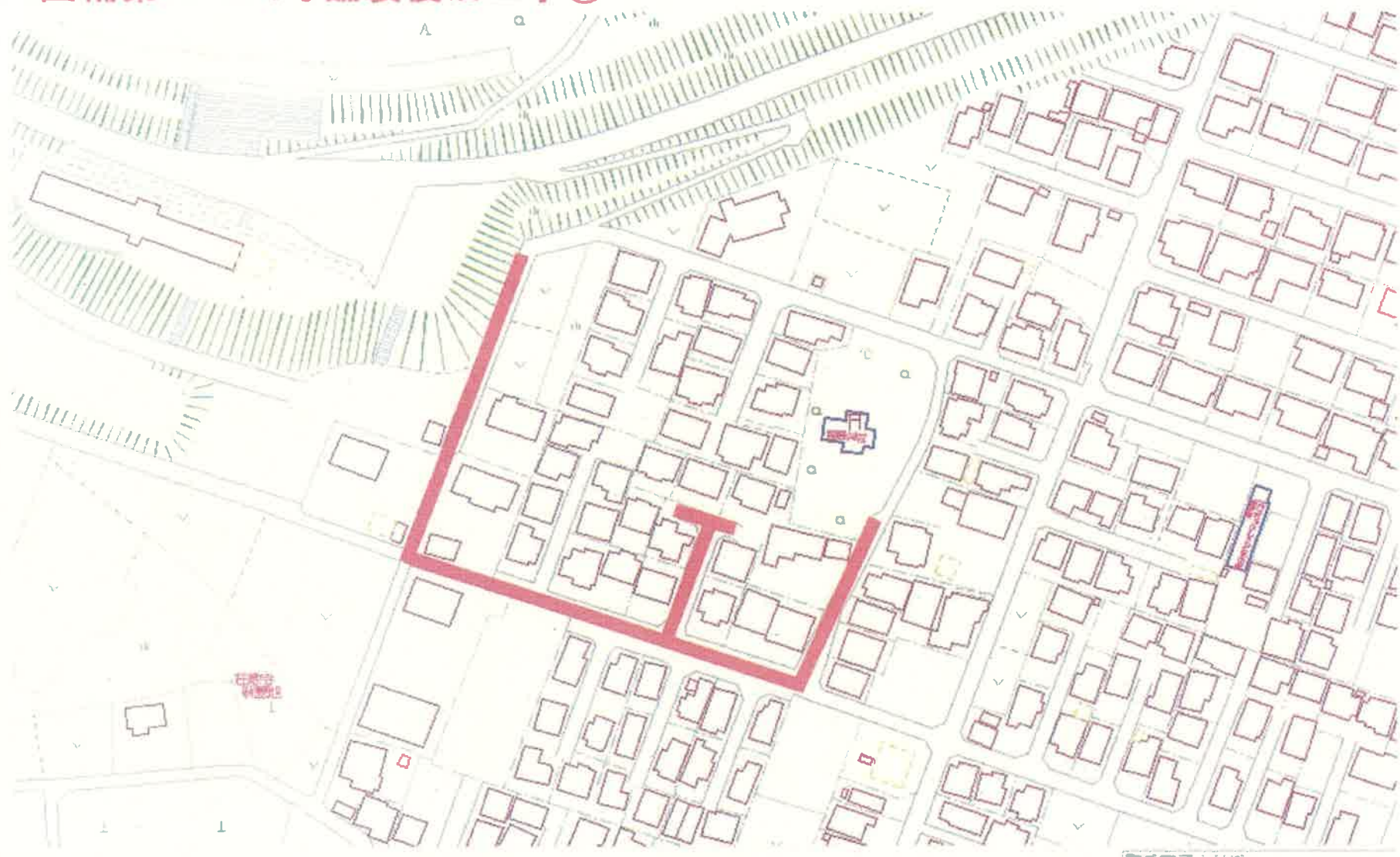

6国補第66-204号舗装復旧工事②

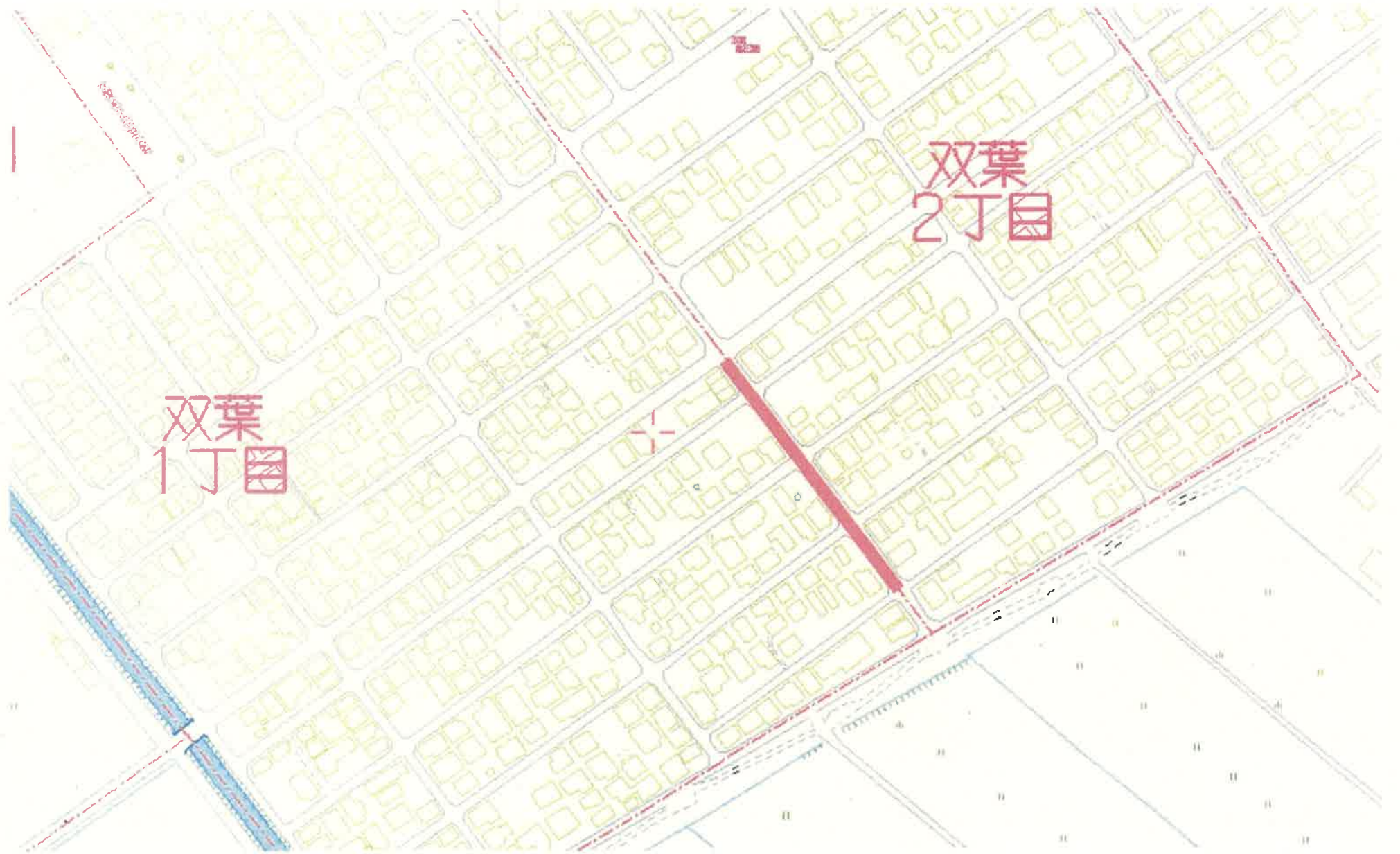

# 6单独第66-205号舗装復旧工事

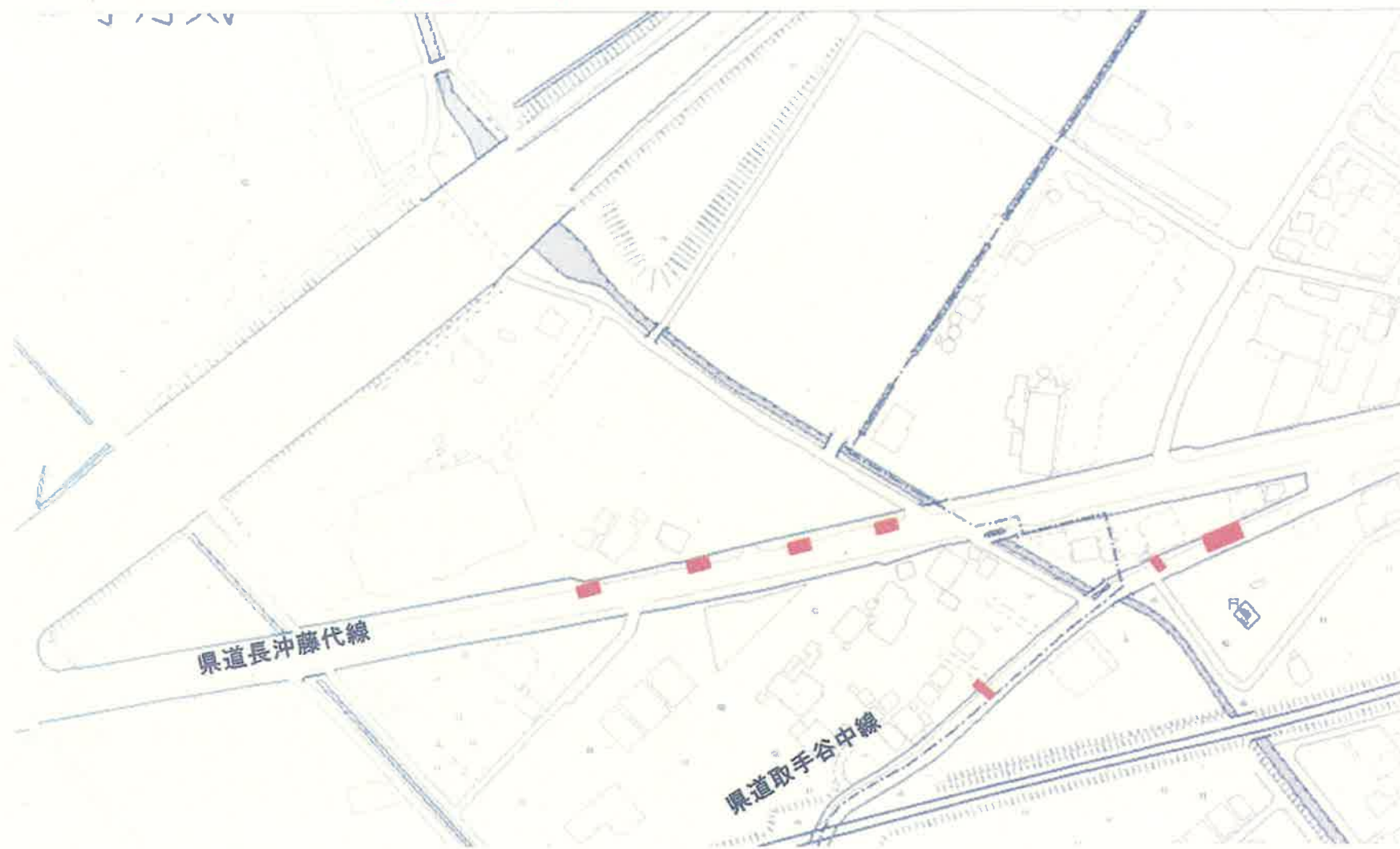

# 6国補第66-301号伊奈1号幹線工事

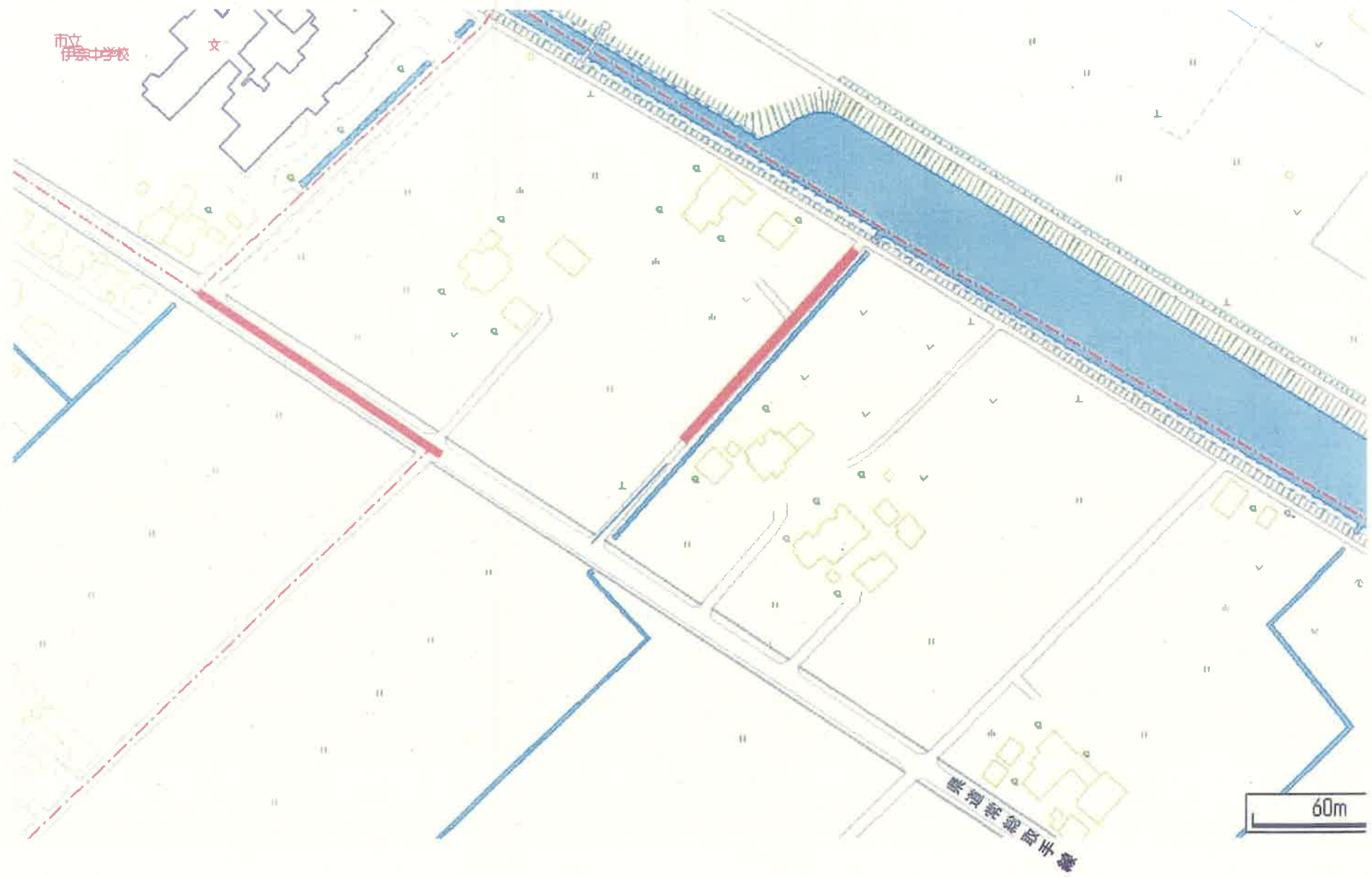

# 6国補第66-302号枝線工事

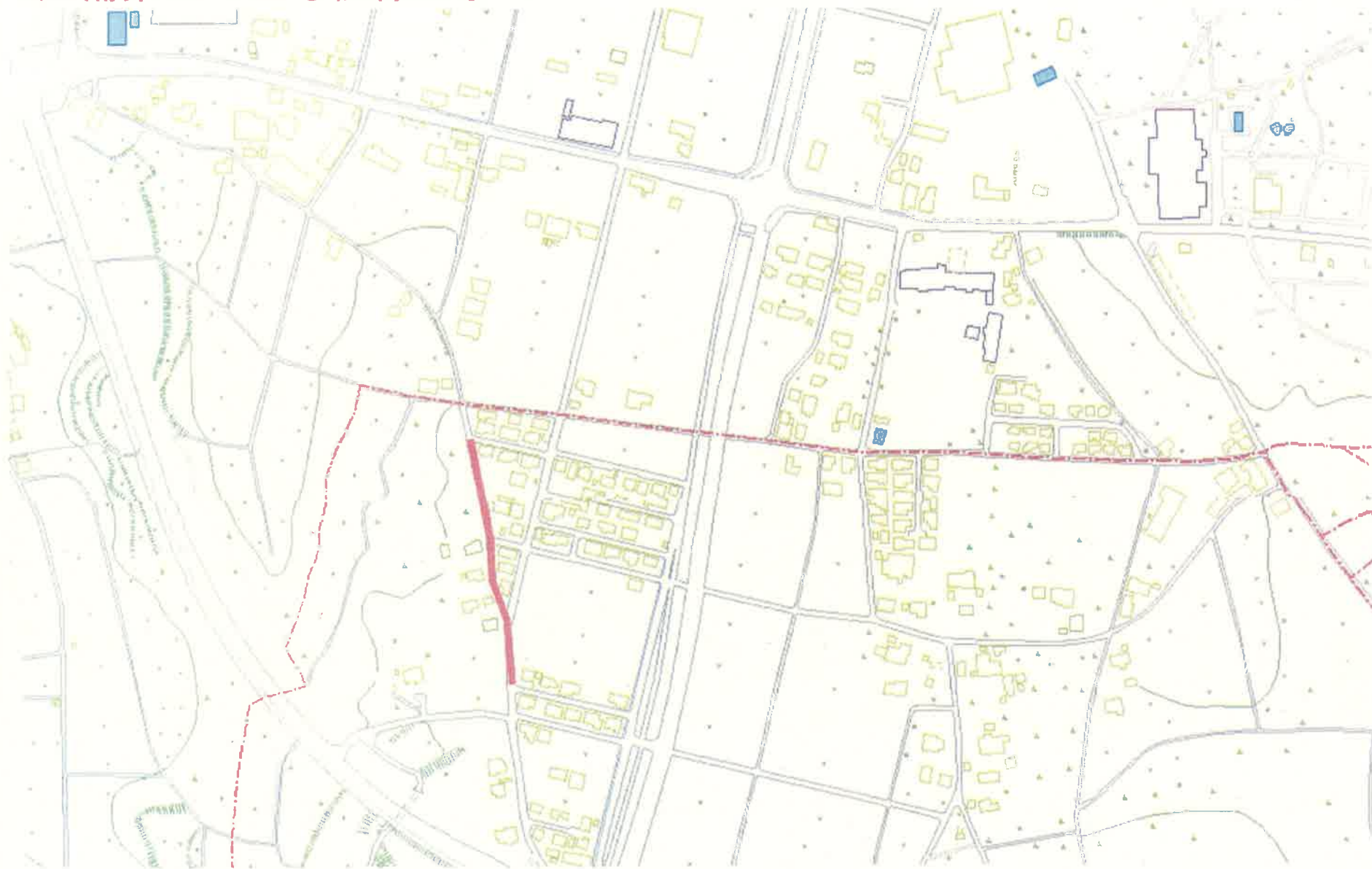



# 6国補第66-303号枝線工事

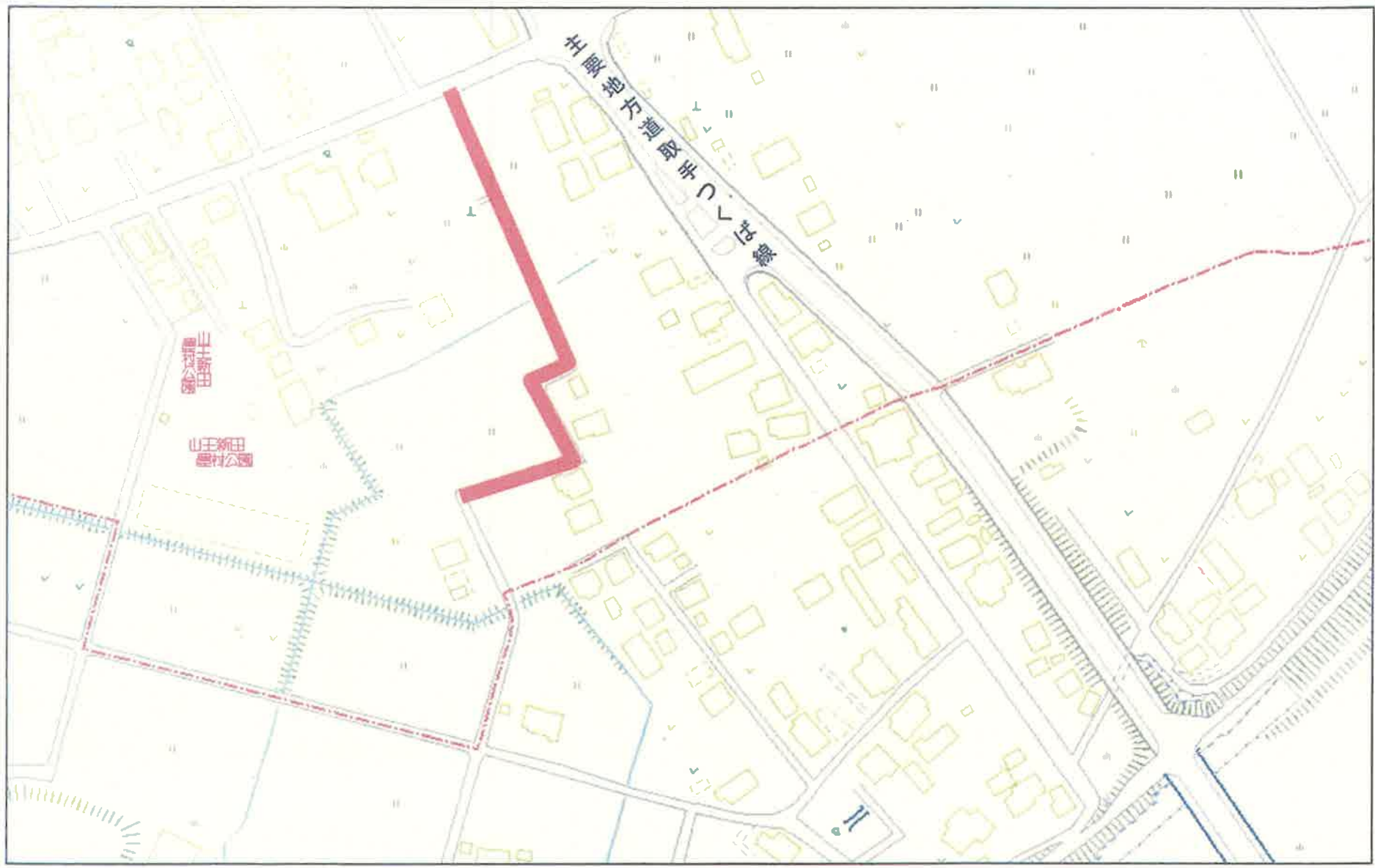

# 6国補第66-304号舗装復旧工事

谷井田

津鹿豊長惣路井口

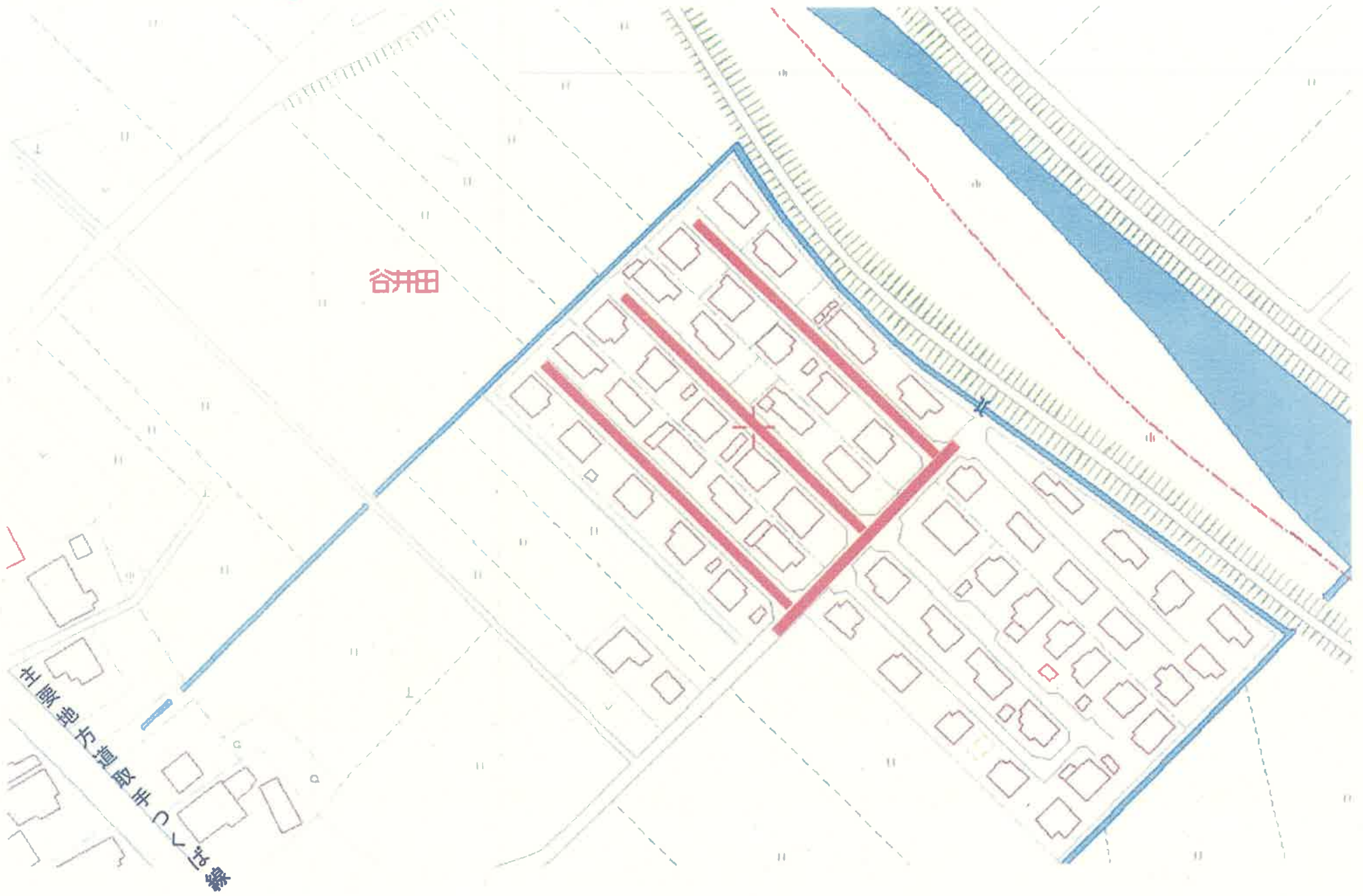

6国補第66-305号舗装復旧工事①

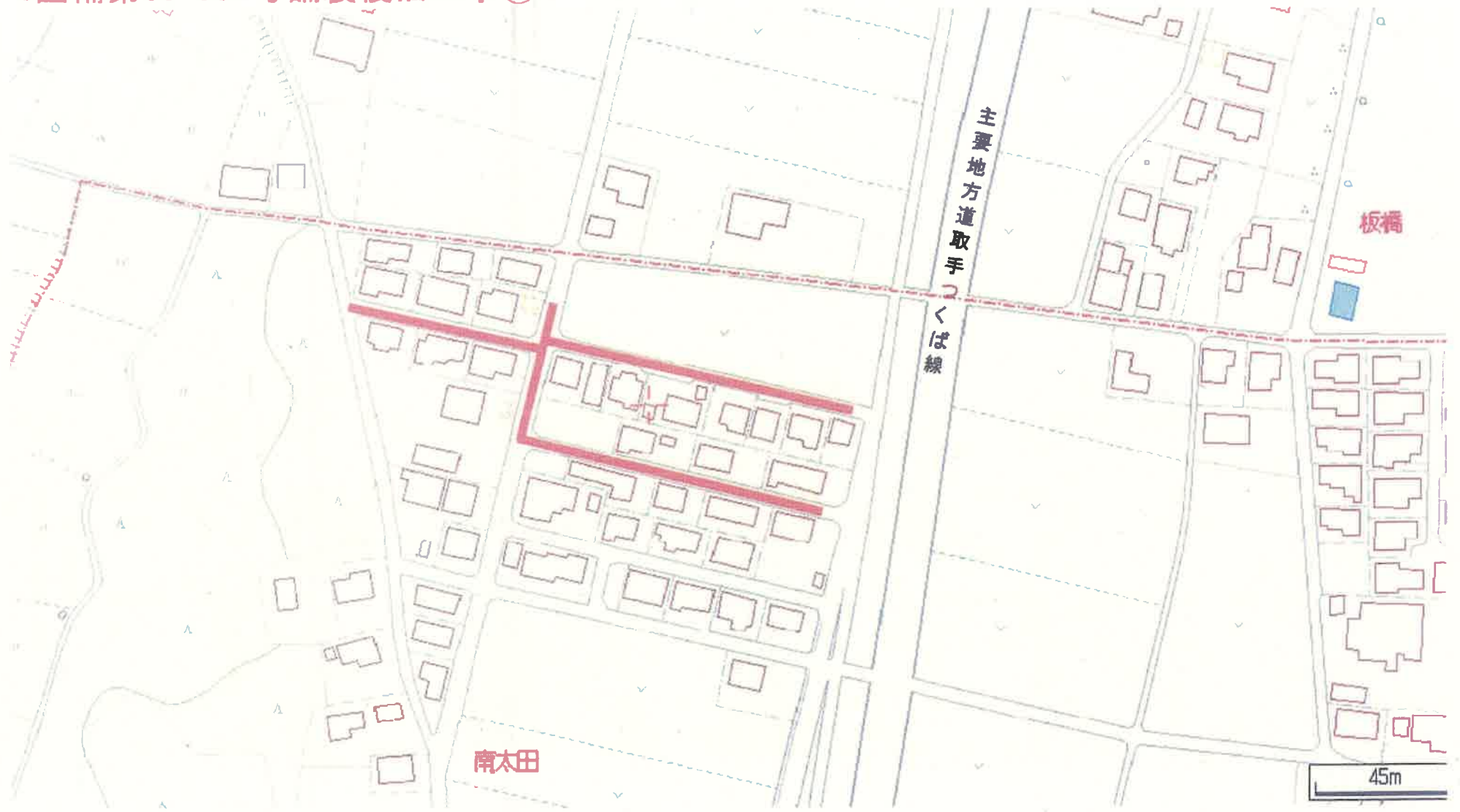

板橋

主要地方道取手くば線

南太田

45m

6国補第66-305号舗装復旧工事②

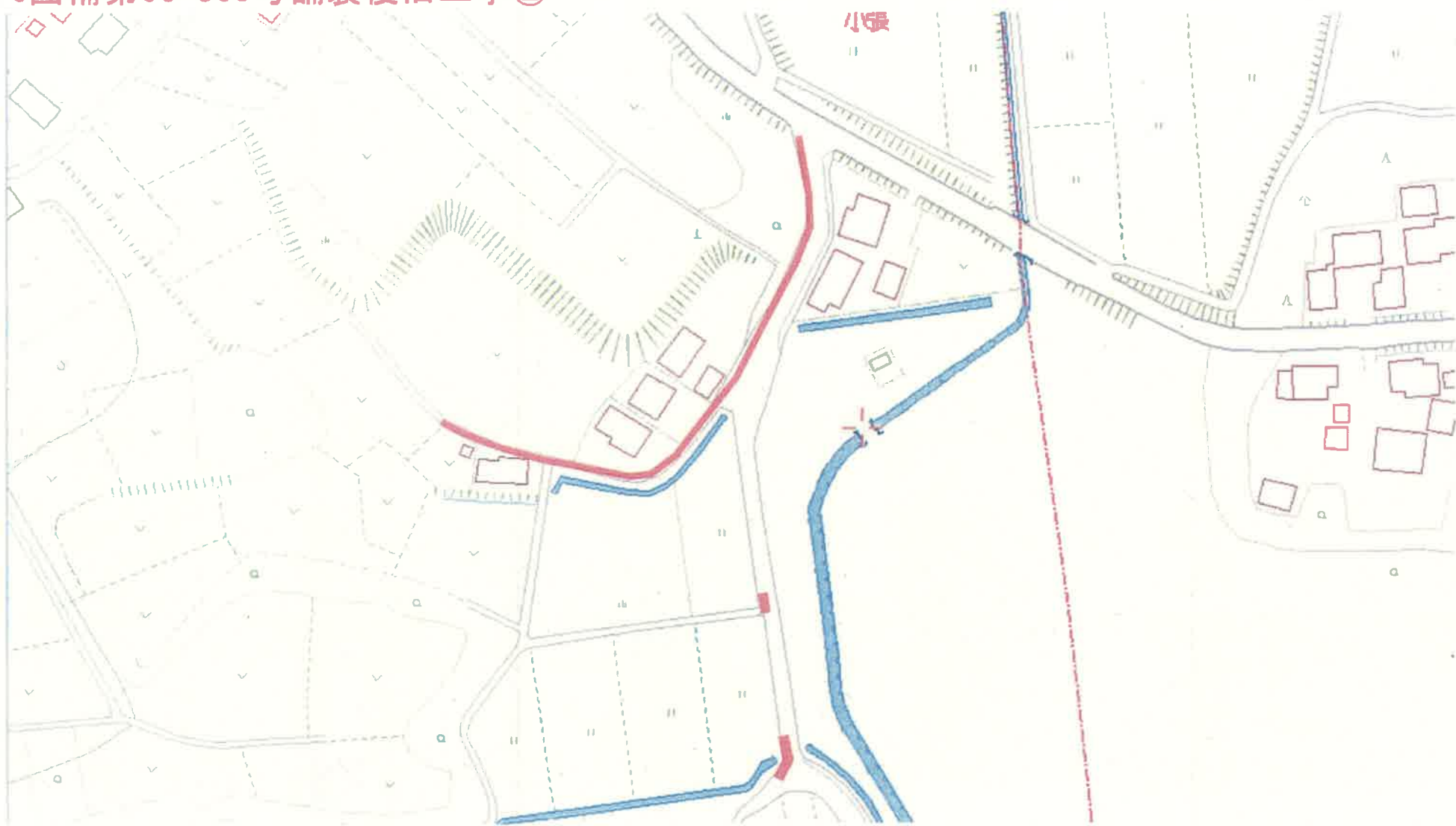



# 6单独第66-307号舗装復旧工事



# 位置図

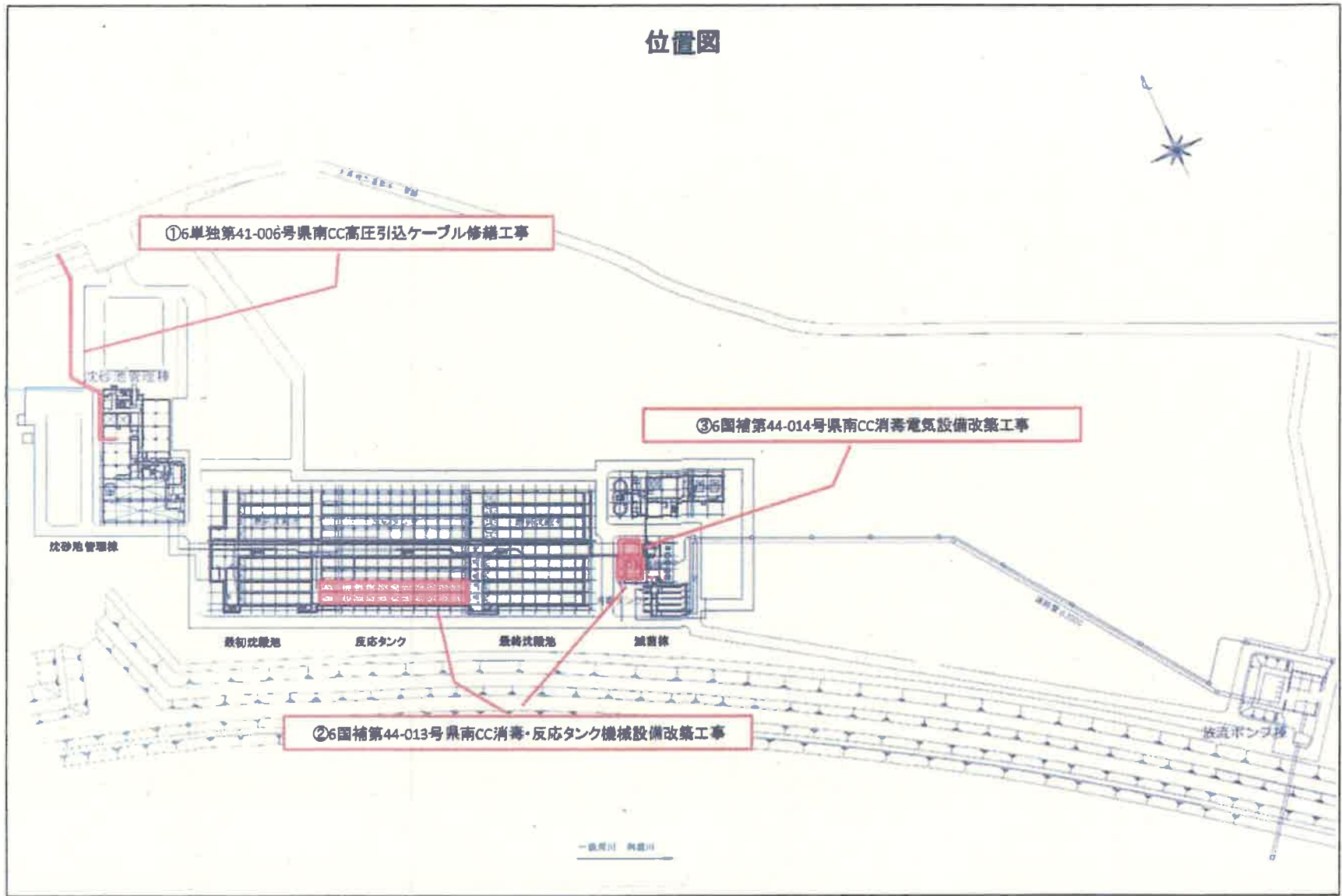



位置図

ゆめみ野污水中継ポンプ場

④6単独第45-115号ゆめみ野污水中継ポンプ場  
調圧水槽設備増設工事

市立高井小学校



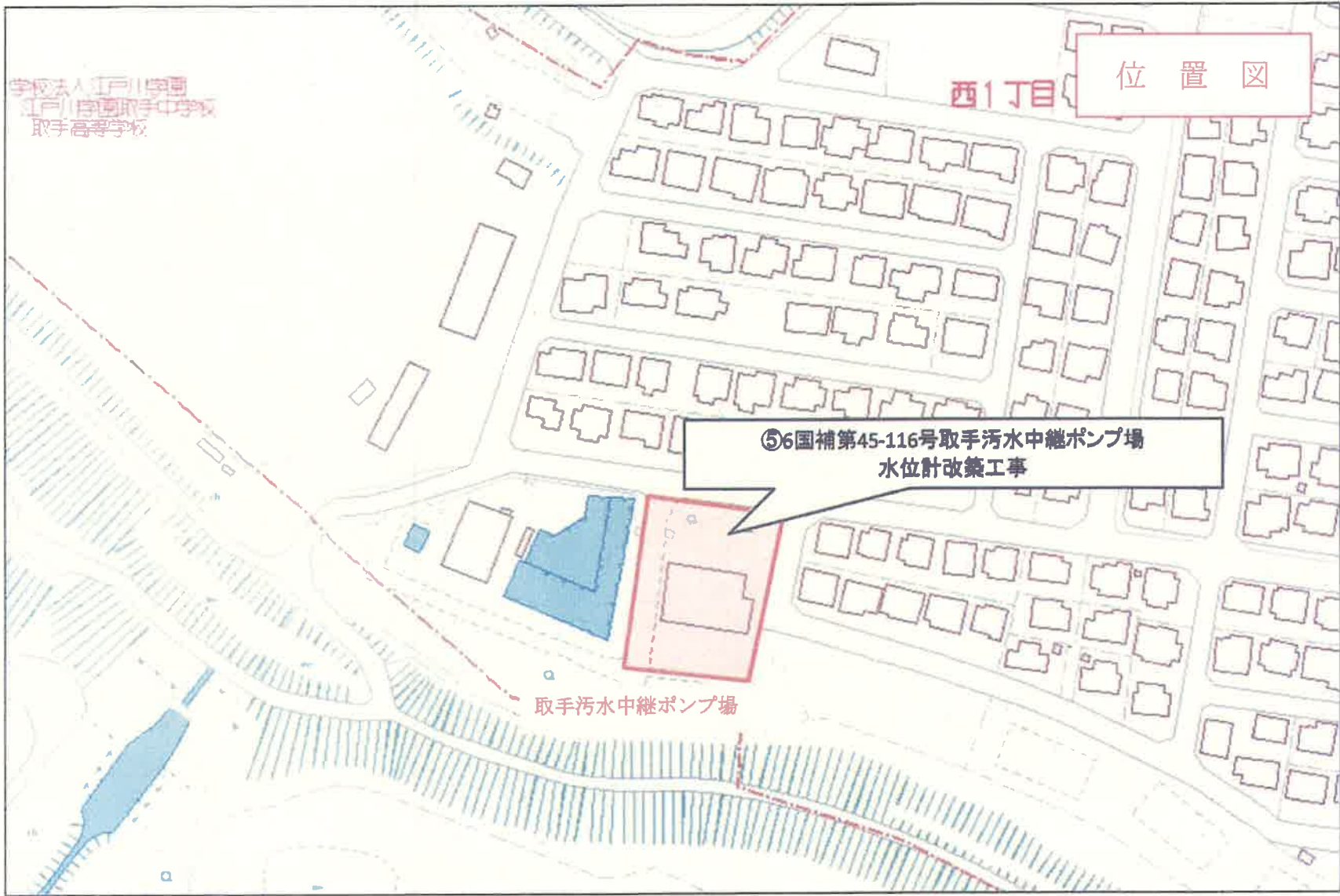

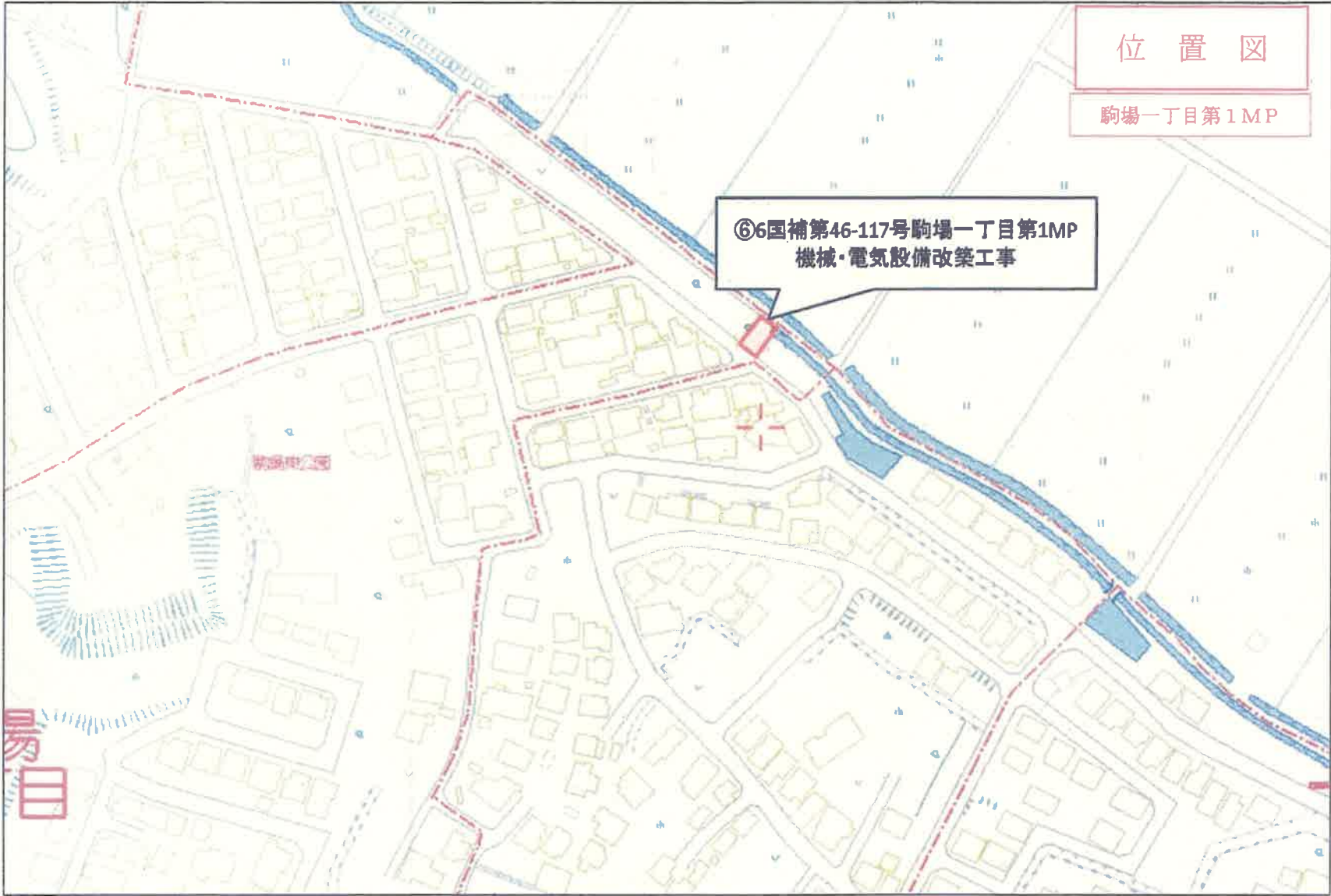

位置図

駒場一丁目第1MP

駒場

# 位置図



6単独第36-103号公共ます・取付管改築工事(Z管)  
取手市 西一丁目 地内

位置図

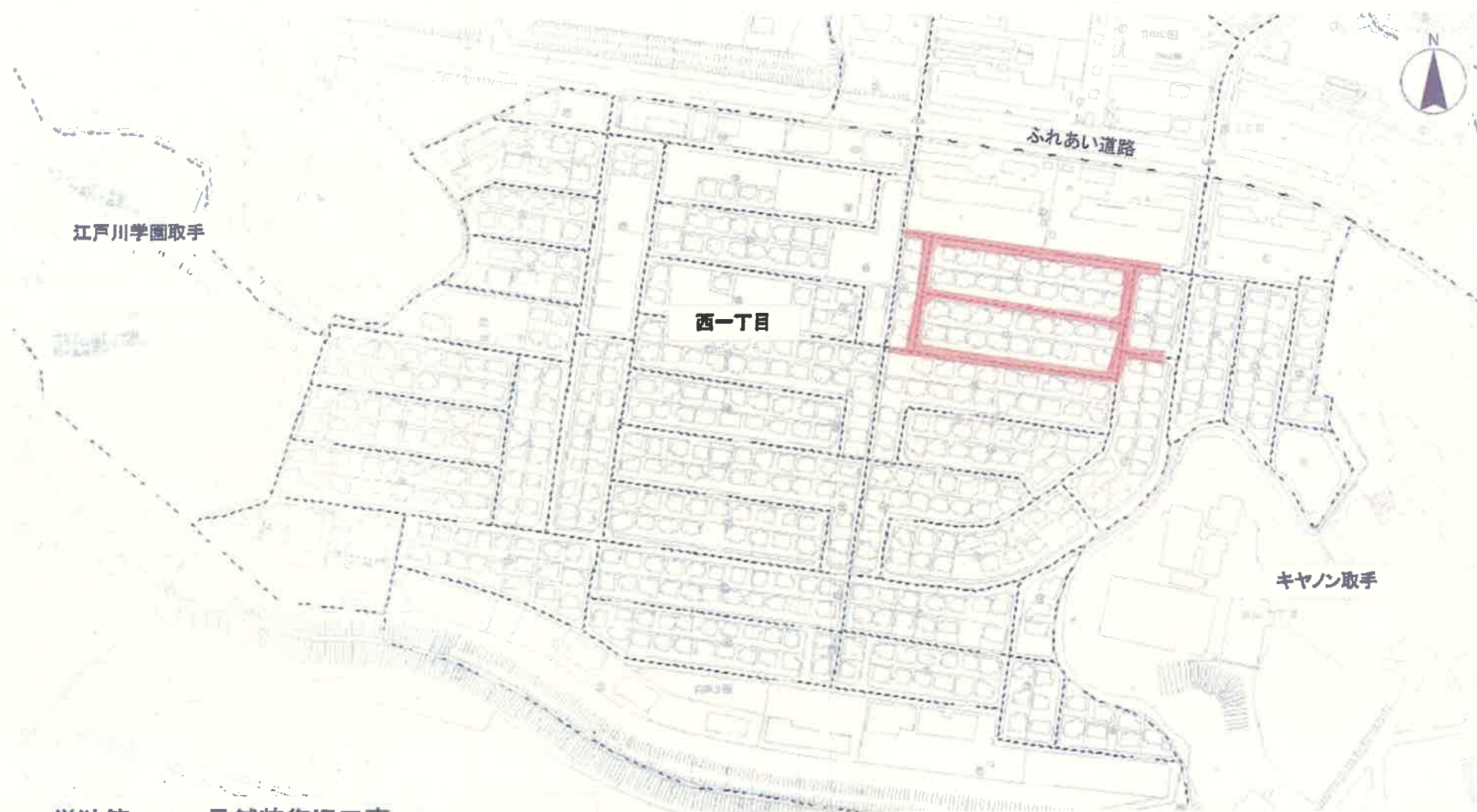

6単独第36-104号舗装復旧工事  
取手市 西一丁目 地内

位置図

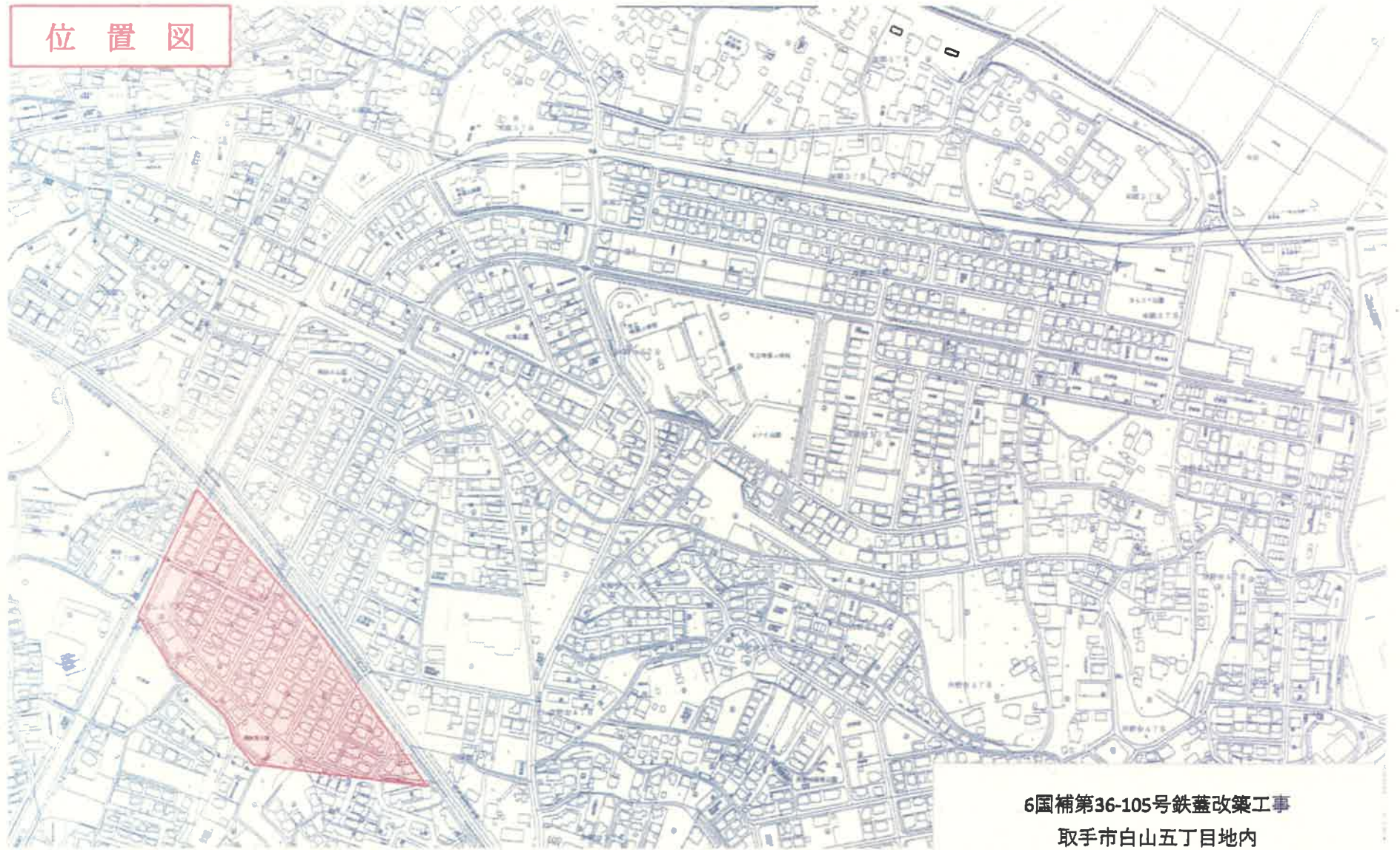

6国補第36-105号鉄蓋改築工事  
取手市白山五丁目地内

位置図



6国補第36-106号北部幹線管路更生工事  
取手市桑原、井野地内

位置図

5国補第36-165号・6国補第36-107号舗装復旧工事  
取手市桑原、寺田、井野地内



# 位置図

6国補第36-108号北部幹線二条化工事  
取手市駒場1丁目 地内

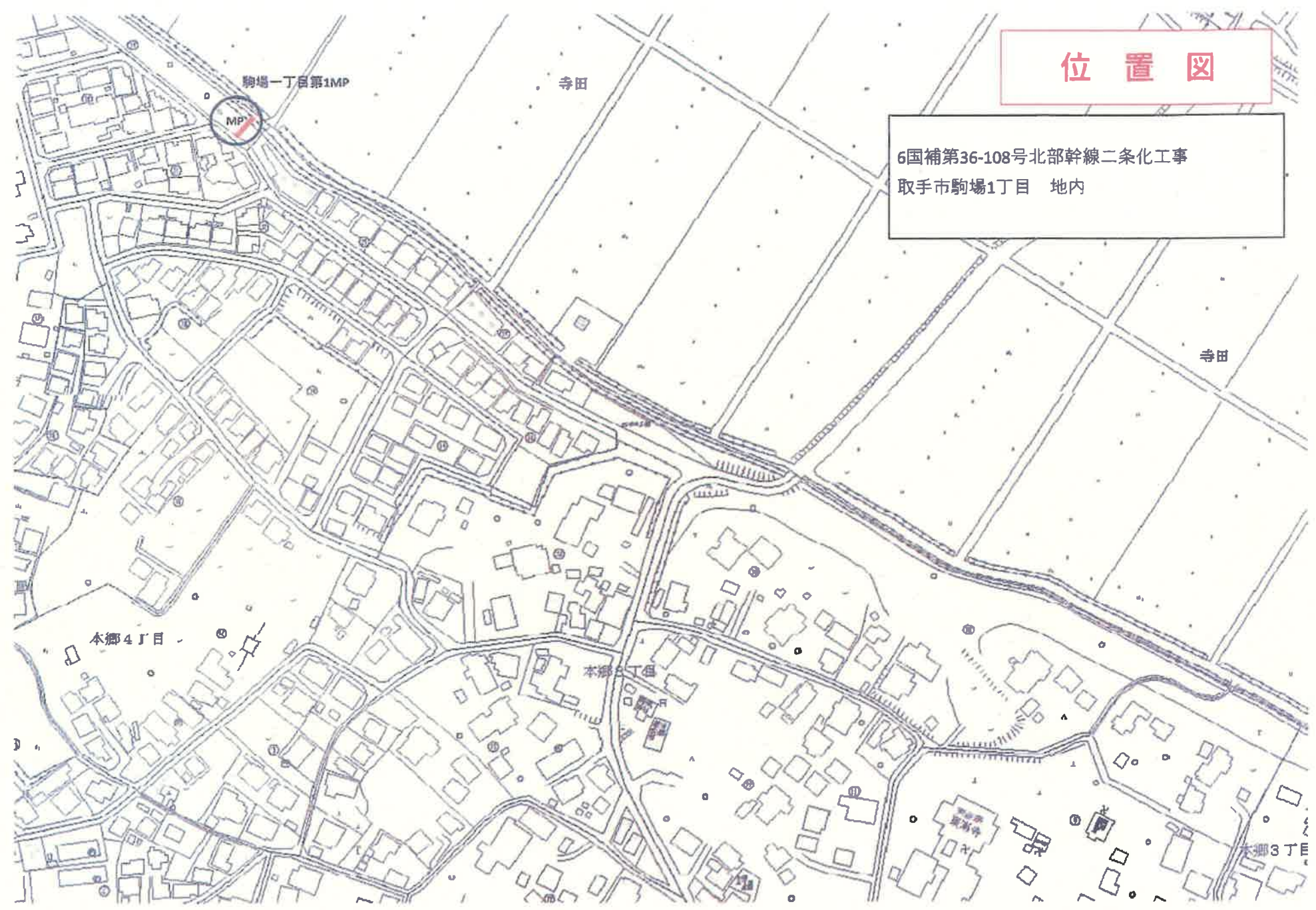



位置図

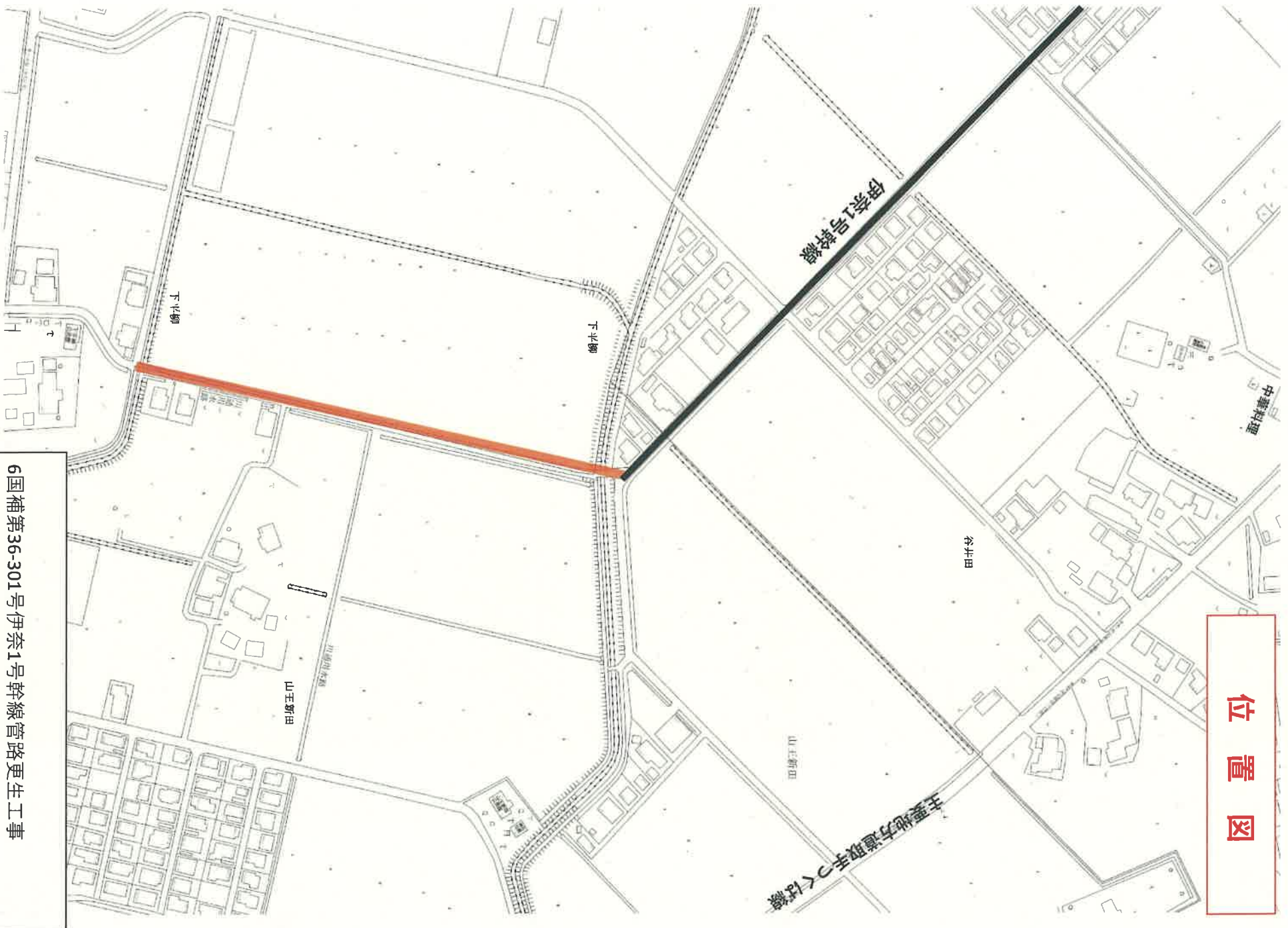

6国補第36-301号伊奈1号幹線管路更生工事  
つくばみらい市山王新田、下平柳地内

位置図

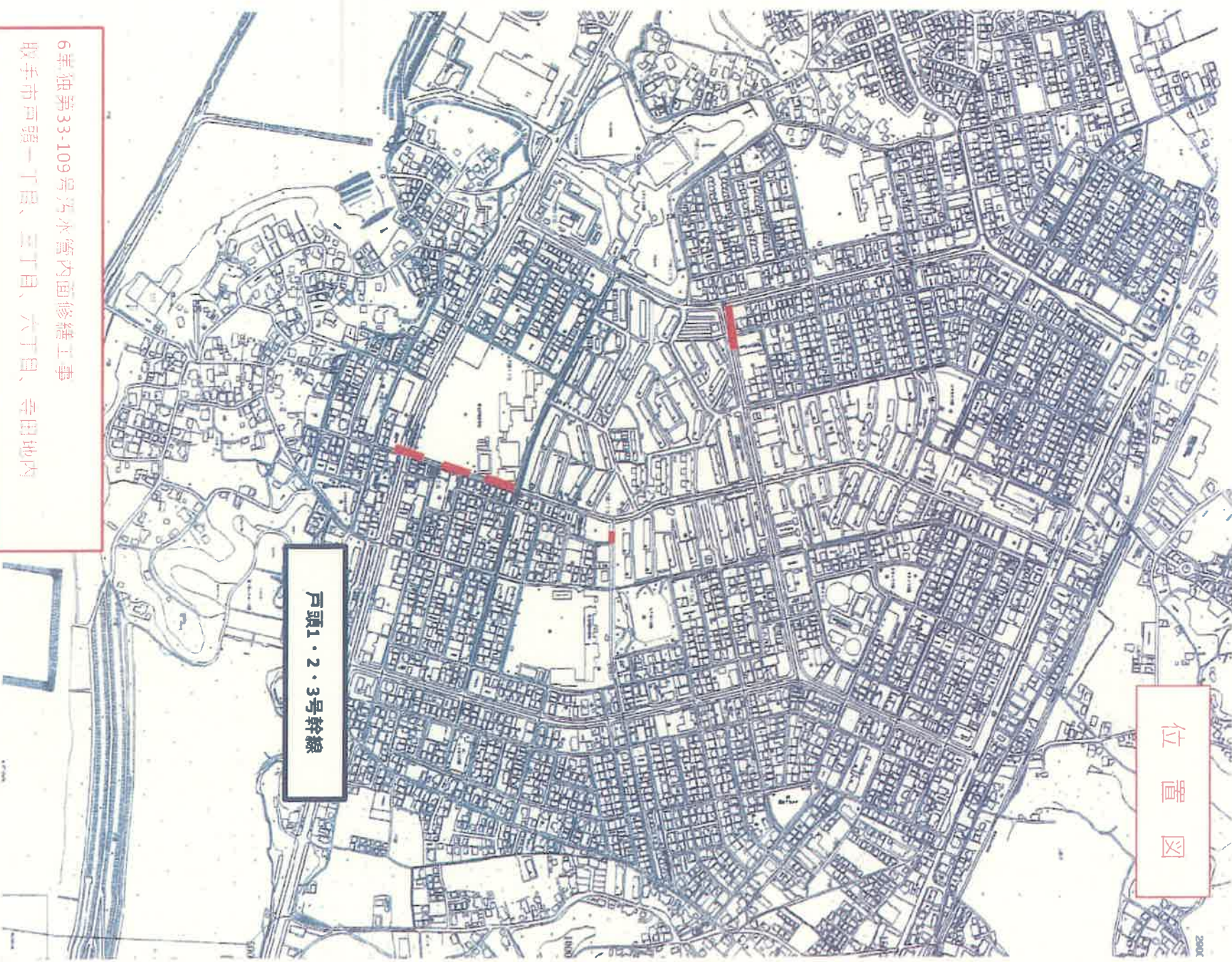

戸頭1・2・3号幹線

6筆・地番33-109号汚水管内面修繕工事  
取手市戸頭一丁目、三丁目、六丁目、幸田地内

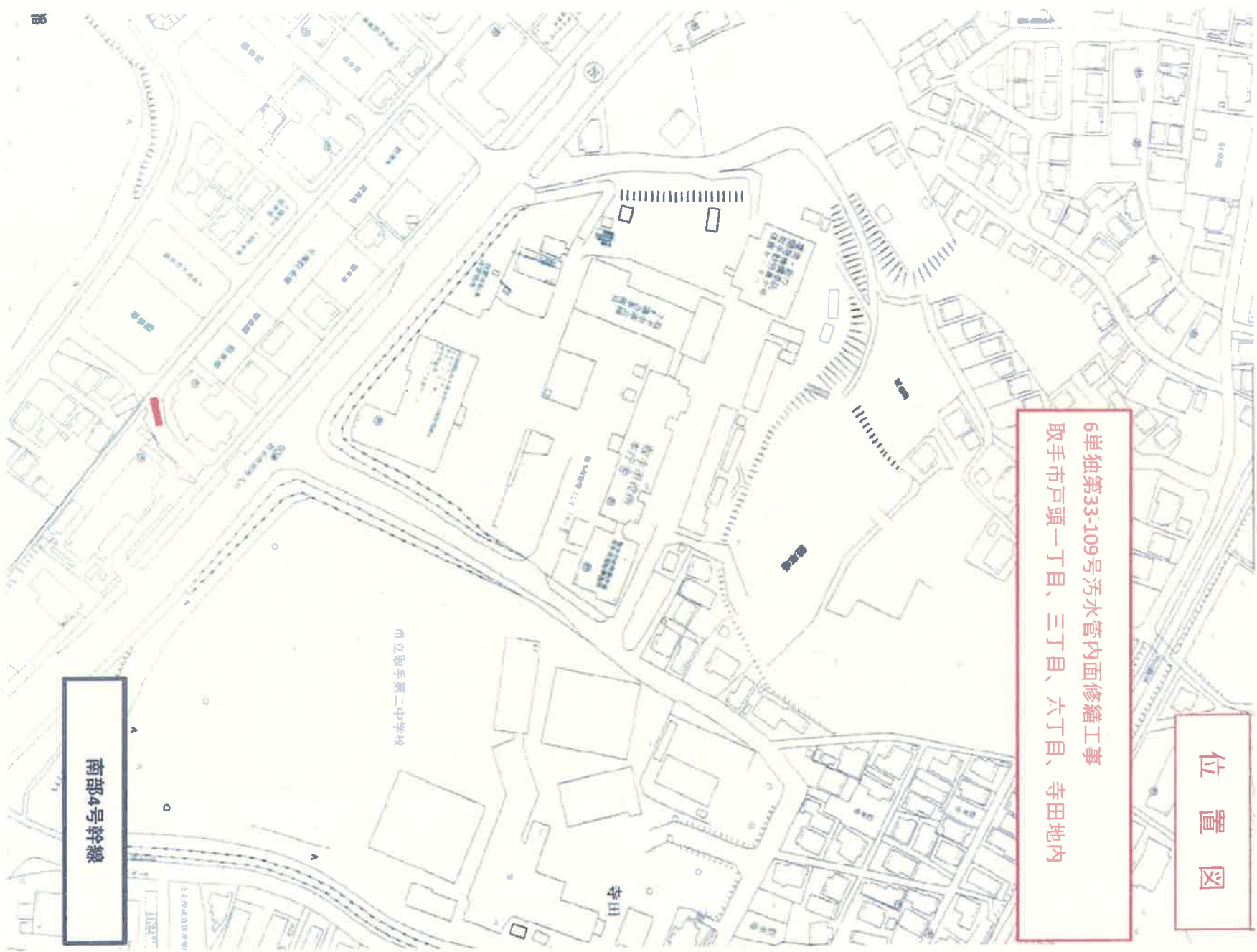

位置図

6単独第33-109号污水管内面修繕工事  
取手市戸頭一丁目、三丁目、六丁目、寺田地内

南部4号幹線

市立取手第二中学校

寺田

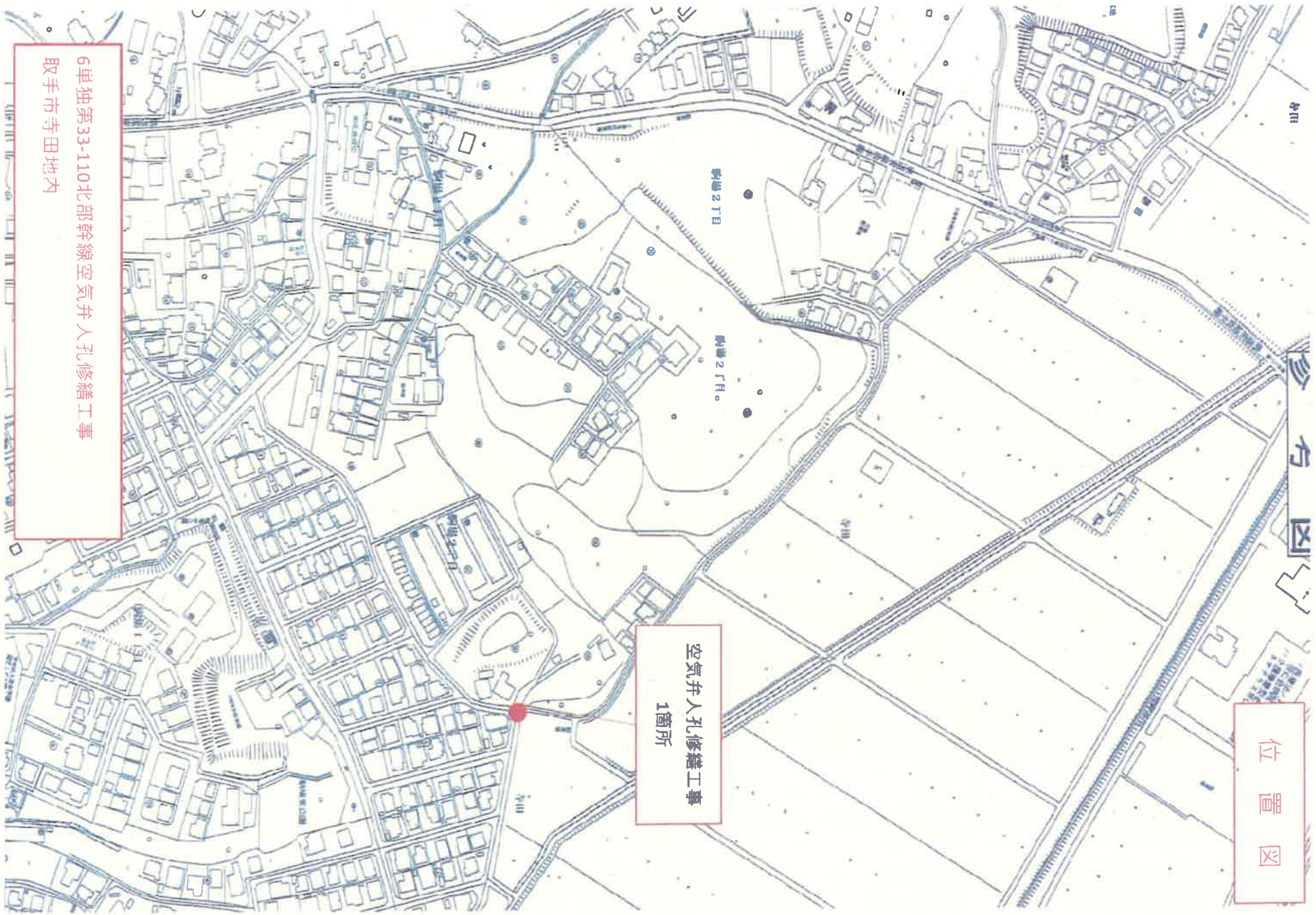

位置図

空気弁人孔修繕工事  
1箇所

6単独第33-110北部幹線空気弁人孔修繕工事  
取手市寺田地内

位置図

6単独第33-111号北部幹線修繕工事  
取手市桑原、寺田、井野地内



位置図

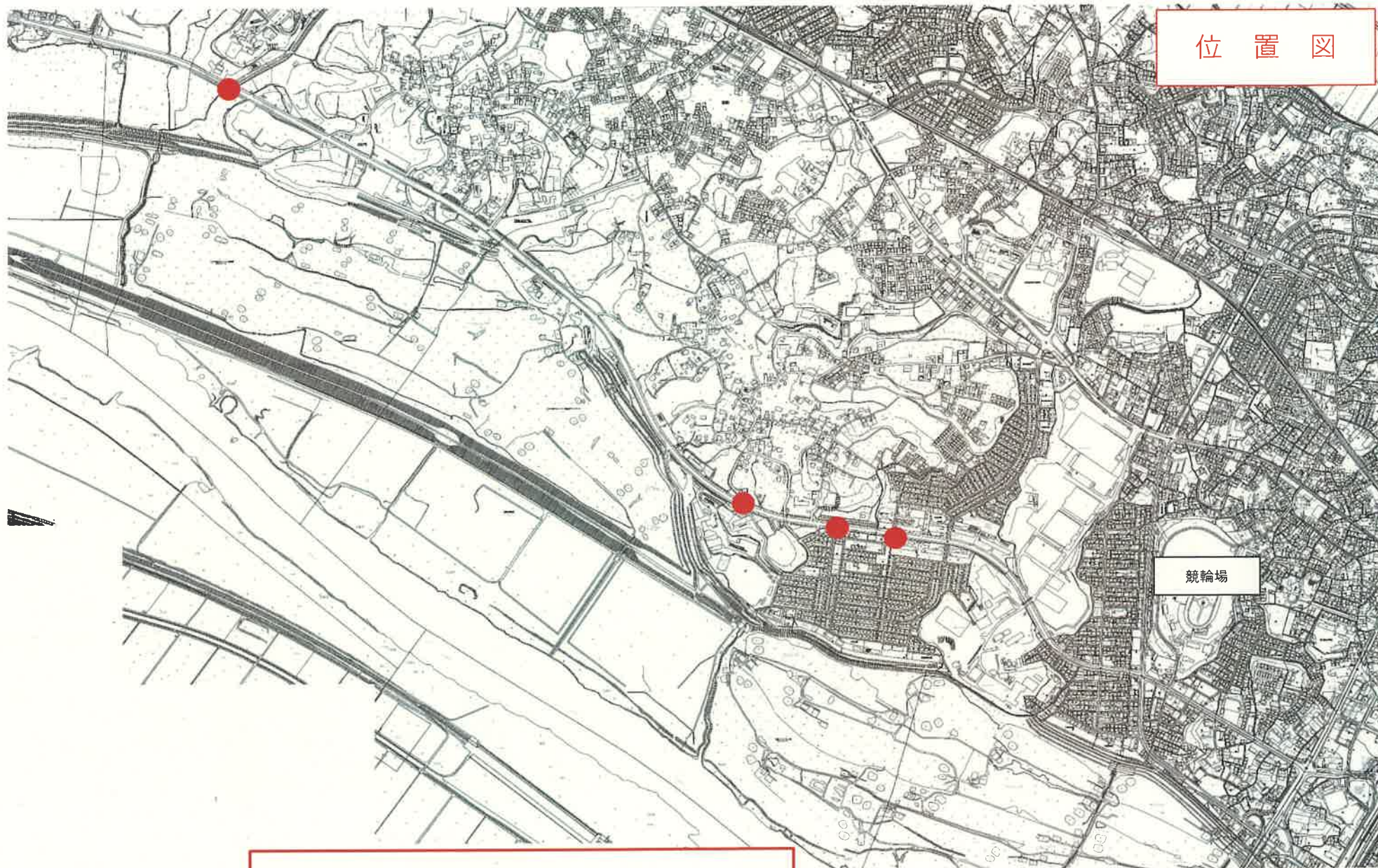

6単独第33-005号舗装復旧工事①

取手市西一丁目、稲、野々井、中田、渋沼、  
つくばみらい市谷井田地内

位置図

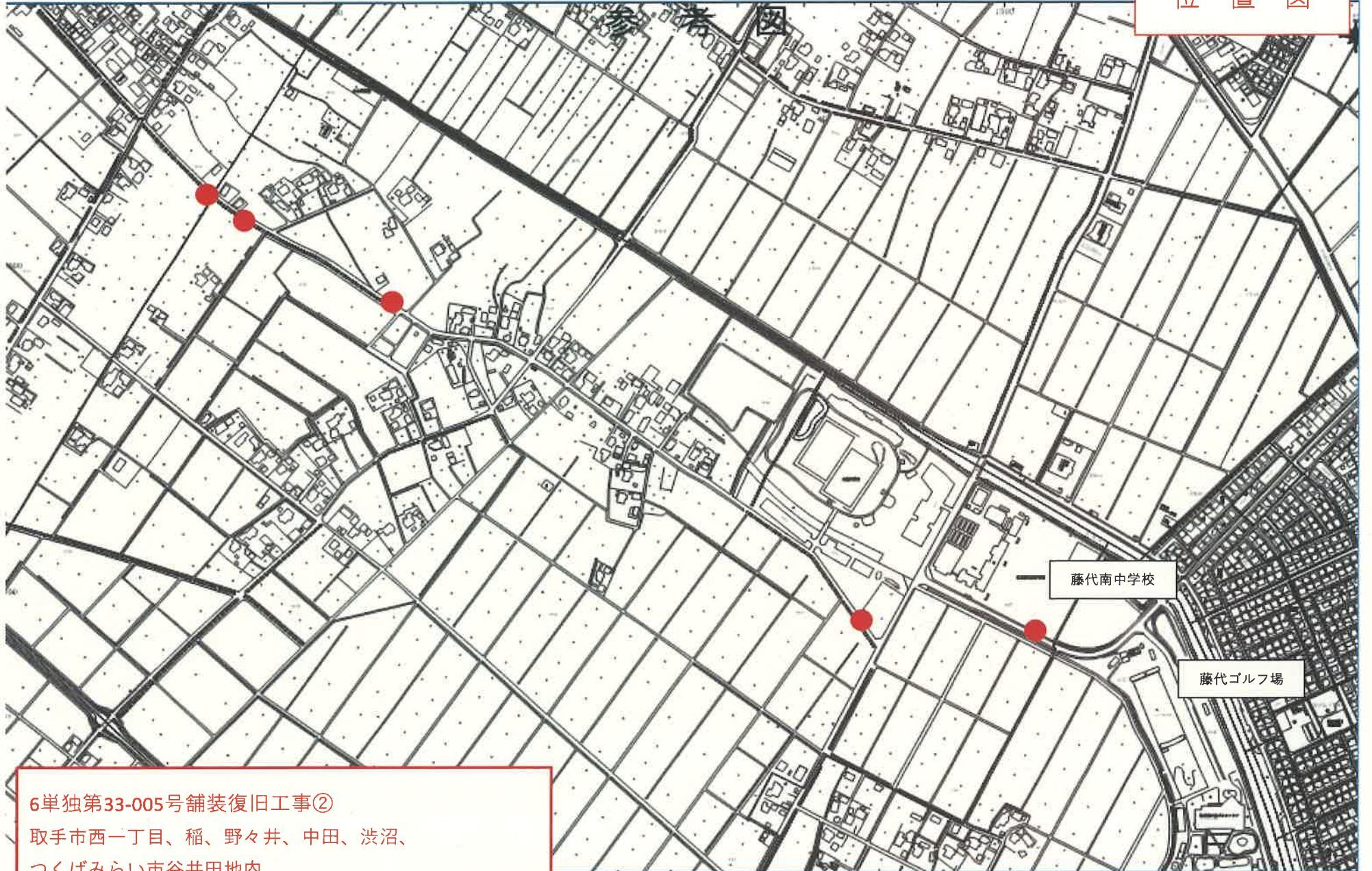

6単独第33-005号舗装復旧工事②

取手市西一丁目、稲、野々井、中田、渋沼、  
つくばみらい市谷井田地内

位置図

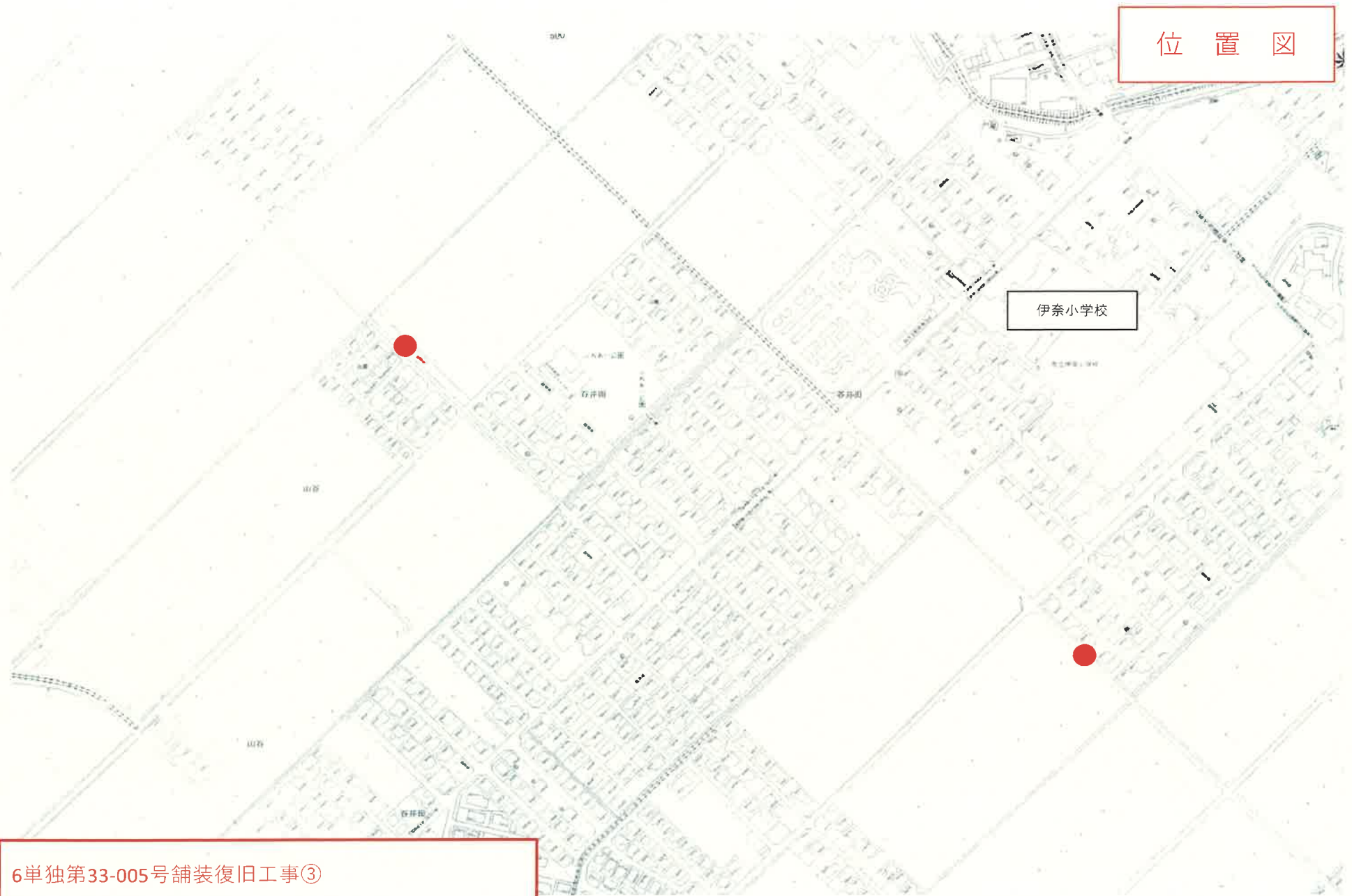

6単独第33-005号舗装復旧工事③

取手市西一丁目、稲、野々井、中田、渋沼、  
つくばみらい市谷井田地内